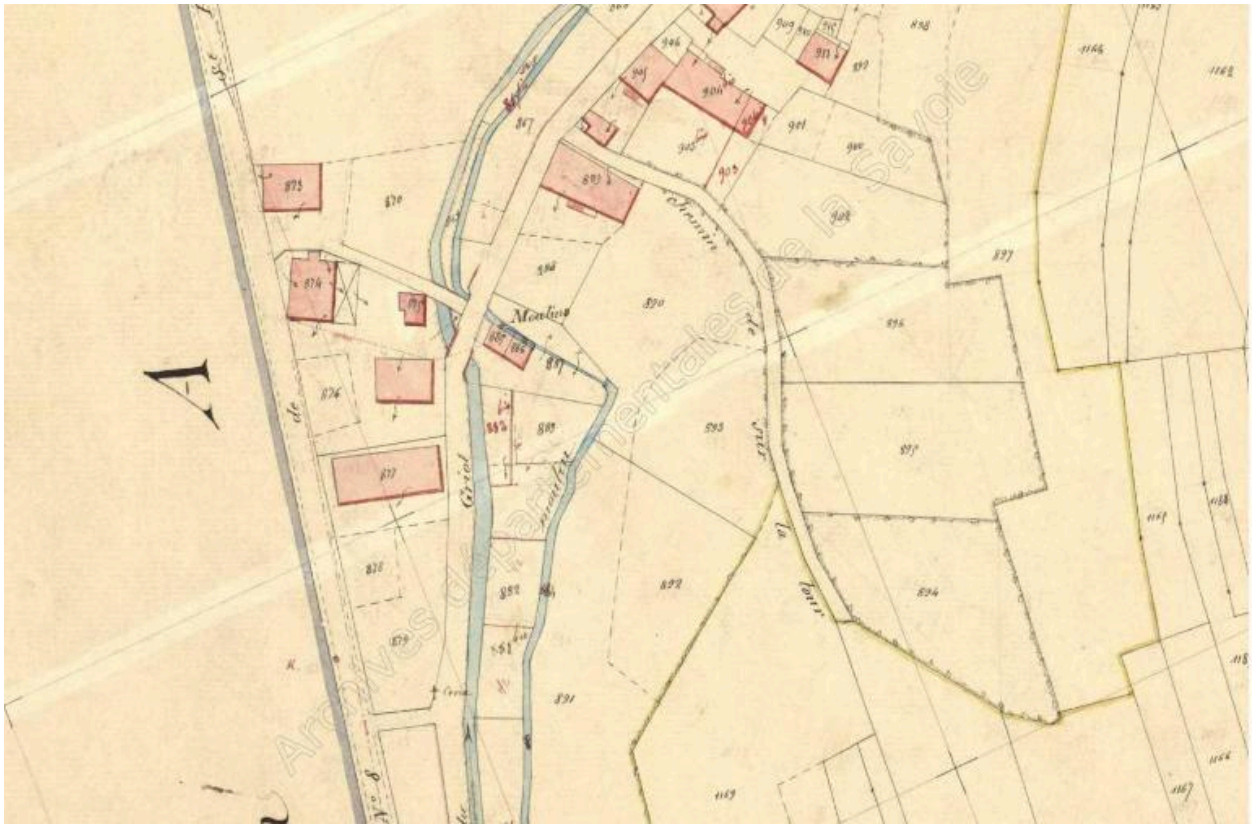

Premier cadastre français, Sainte-Reine, 1877 Section B, feuille 3 (FR.AD073, 3P 7278).

IVR82_20137302509NUCA
© Archives départementales de la Savoie
reproduction soumise à autorisation du titulaire des droits d'exploitation