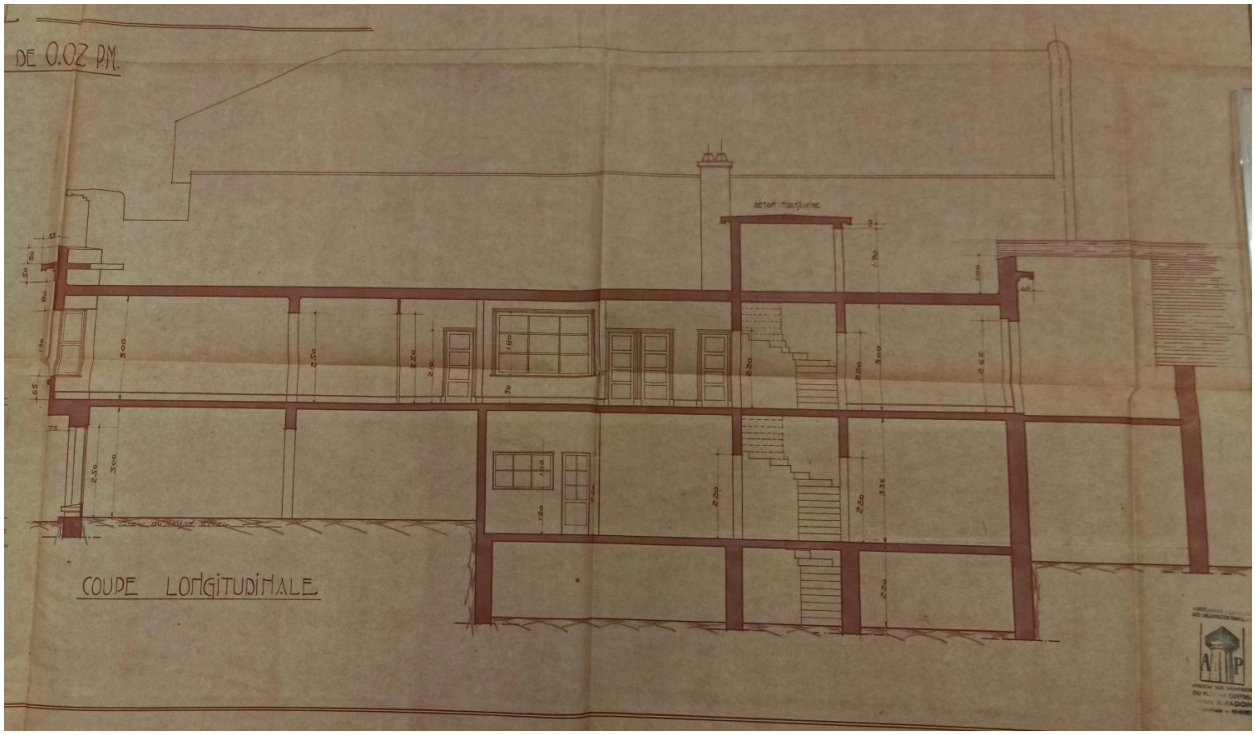

Coupe du 17 bis avenue d'Italie

Référence du document reproduit :

- **AC Clermont-Ferrand, O216 1175 24A, demande d'alignement immeuble, 17bis avenue d'Italie, 1937**
  AC Clermont-Ferrand, série O216, n°1175 24A, demande d'alignement immeuble, 17bis avenue d'Italie, 1937
  AC Clermont-Ferrand : O216 1175 24A

IVR84_20246300138NUCA
Auteur de l'illustration (reproduction) : Félicie Fougère
Auteur du document reproduit : Jean Amadon
Date de prise de vue : 2023
© Archives communales de Clermont-Ferrand
reproduction soumise à autorisation du titulaire des droits d'exploitation