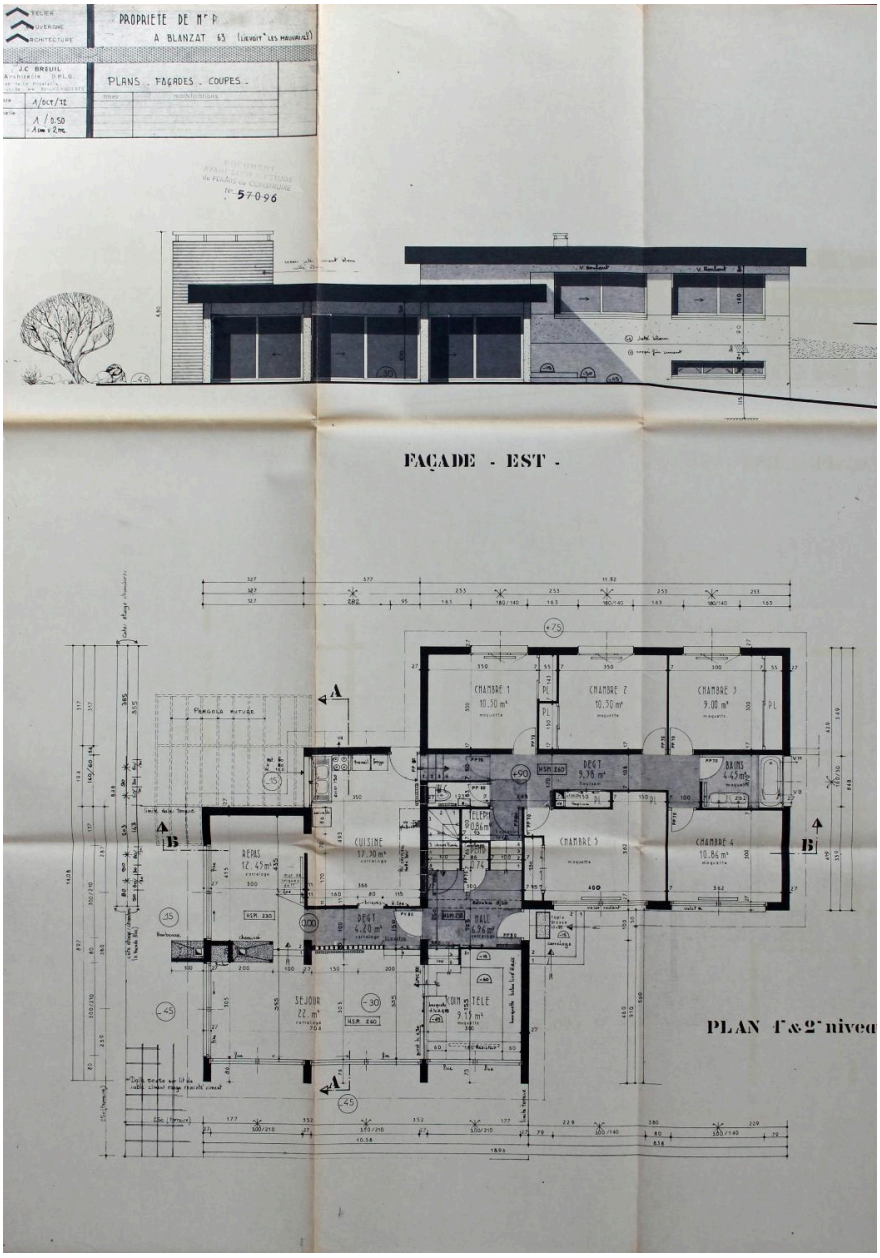

Blanzat, la Maison P., façade orientale et plan des niveaux 1 et 2, 1972, Jean-Claude BREUIL architecte (Archives municipales de Blanzat).

IVR84_20216302417NUCA
Auteur de l'illustration : Christophe Laurent
Date de prise de vue : 2021
© Région Auvergne-Rhône-Alpes, Inventaire général du patrimoine culturel ; © Clermont-Auvergne-Métropole
communication libre, reproduction soumise à autorisation