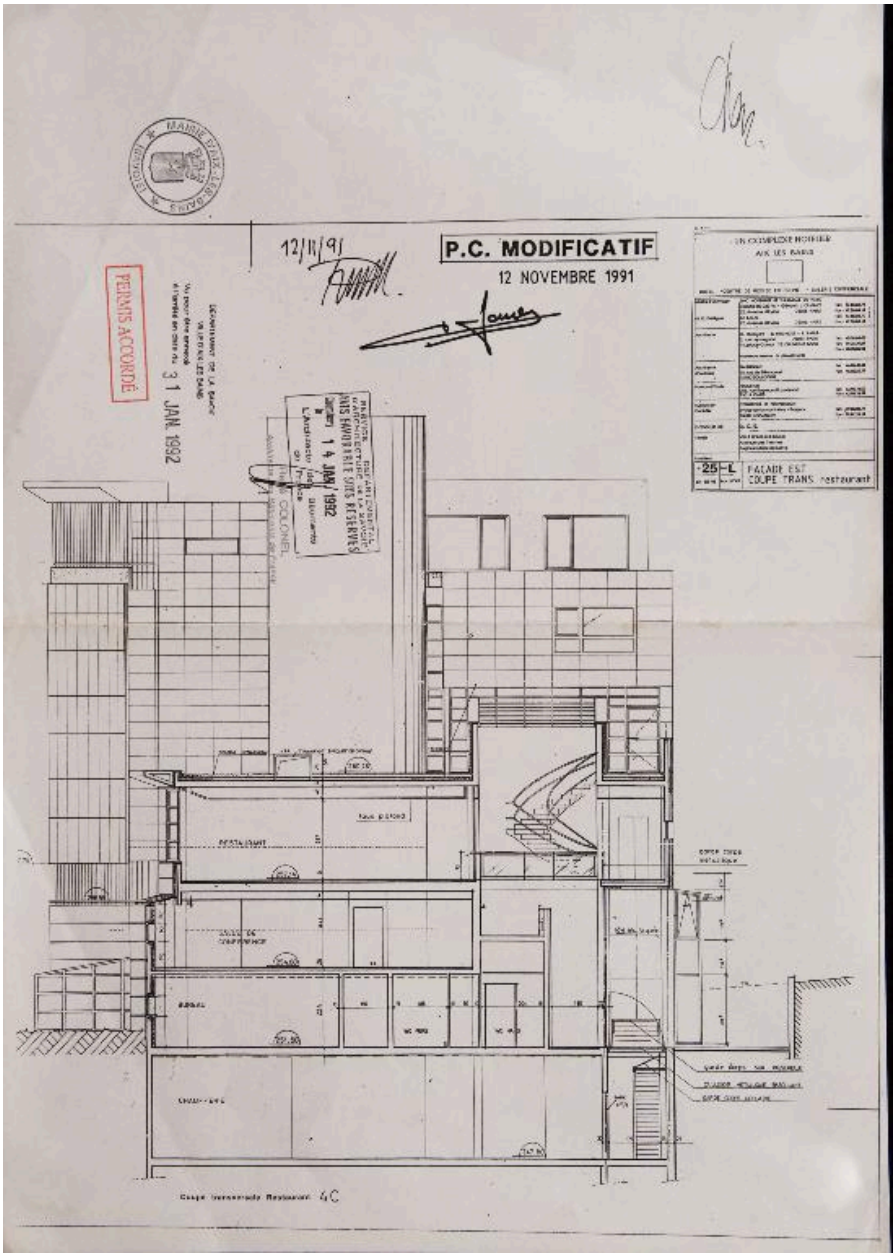

Élévation : façade est et coupe transversale (restaurant), 1991

Référence du document reproduit :

- **P.C. modificatif. Un complexe hôtelier. Aix-les-Bains. Façade est. Coupe trans. restaurant. N° 25 /**
  P.C. modificatif. Un complexe hôtelier. Aix-les-Bains. Façade est. Coupe trans. restaurant. N° 25 / M. Macary, R. Provost et P. Rault, architectes. Paris et Aix-les-Bains, 12 novembre 1991. Ech. 1 : 100. 1 tirage de plan ; 42 x 29,7 cm. (AC Aix-les-Bains : 424 W 21, n° 91 C 1087)

IVR82_20157301170NUCB
Auteur de l'illustration (reproduction) : Denys Harreau
Date de prise de vue : 2015
© Archives municipales d'Aix-les-Bains
reproduction soumise à autorisation du titulaire des droits d'exploitation