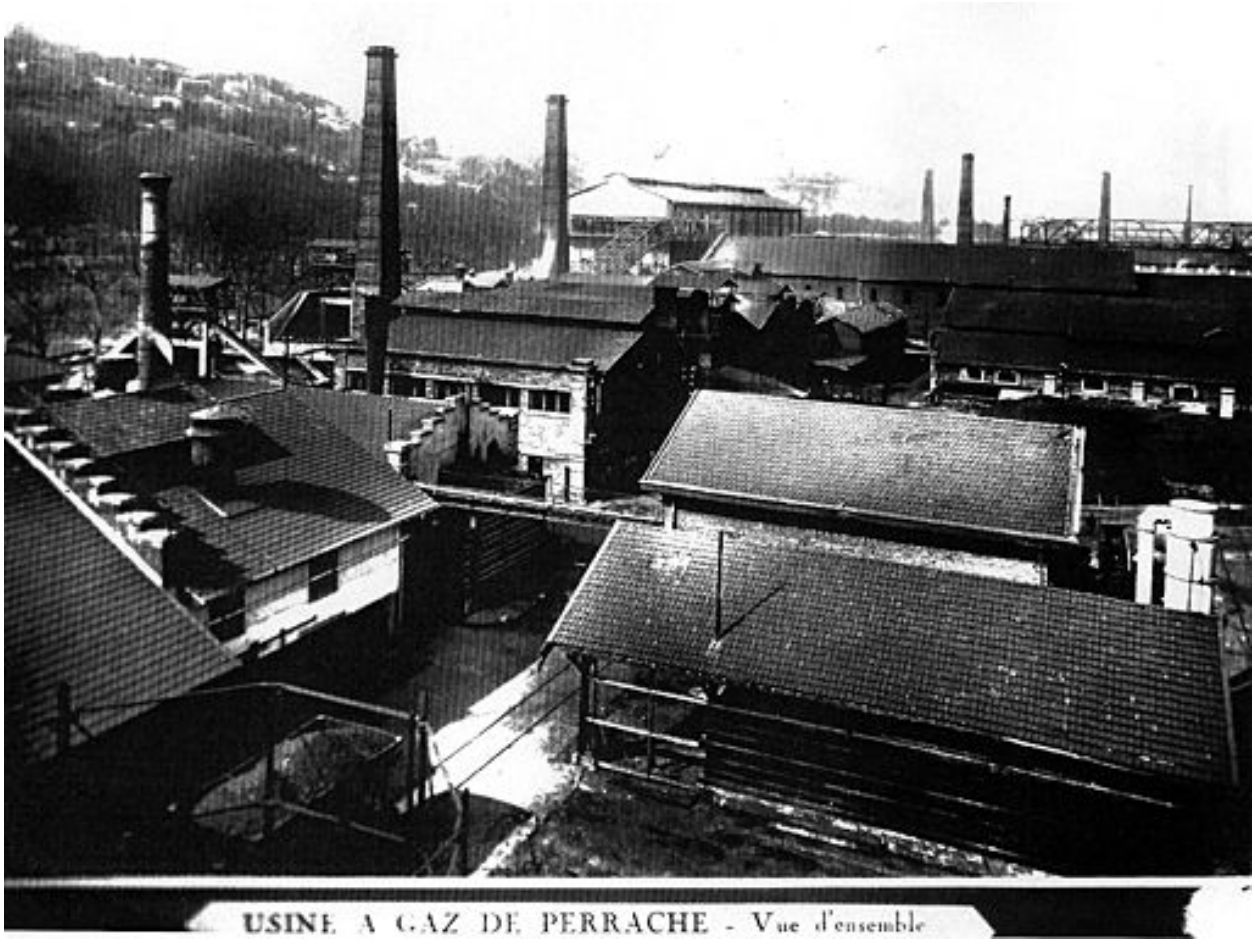

Vue d'ensemble du site en 1930 (archives EDF-GDF)

IVR82_20026905077NUCB
Auteur de l'illustration (reproduction) : Nadine Halitim-Dubois
Auteur du document reproduit : EDF-GDF (avenue Thiers)
© Région Rhône-Alpes, Inventaire général du patrimoine culturel ; © Ville de Lyon
reproduction soumise à autorisation du titulaire des droits d'exploitation