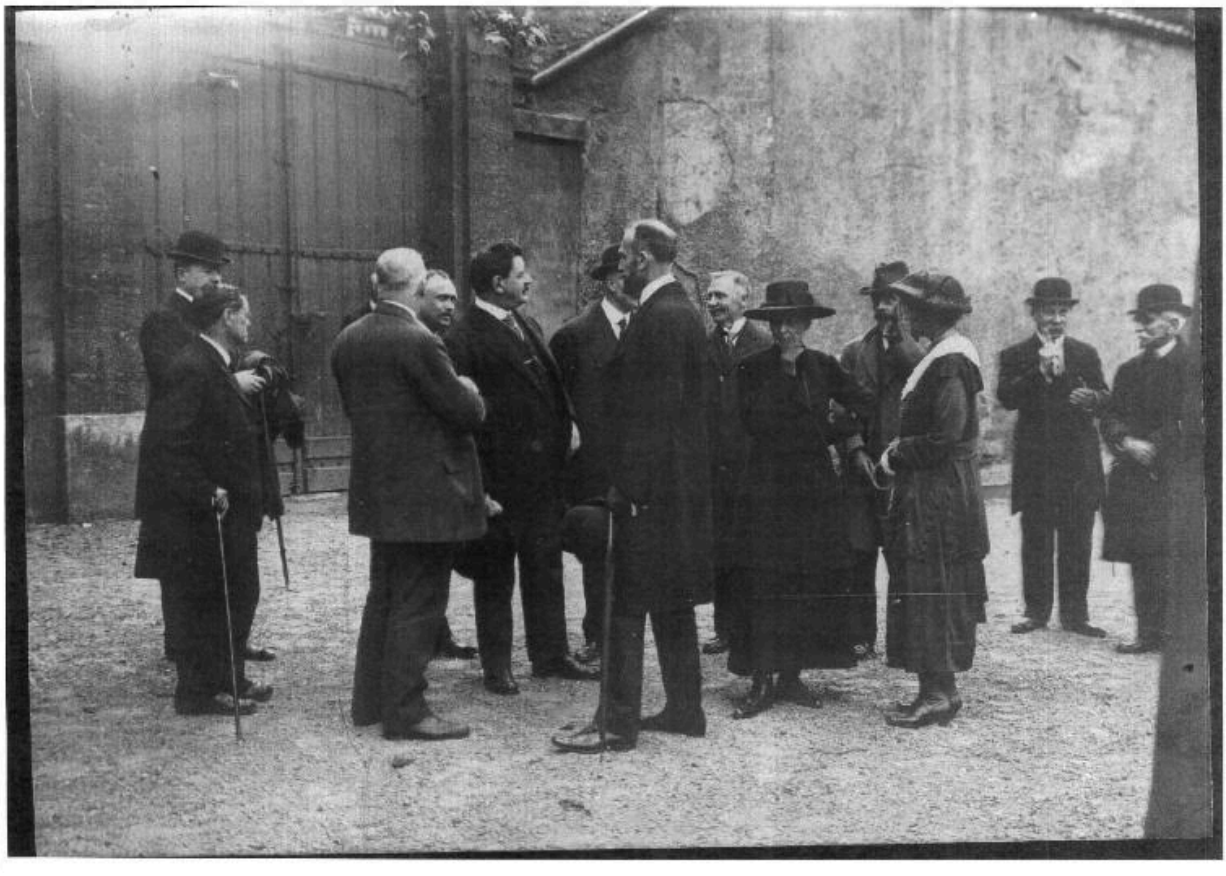

Vue de l'entrée lors de l'inauguration du foyer des étudiantes (?) : présence d'Edouard Herriot, 1920-1921 ? (CROUS Lyon Saint-Etienne, carte postale).

IVR82_20136900355NUCB
Auteur de l'illustration : auteur inconnu
© CROUS, Lyon-Saint-Etienne
reproduction soumise à autorisation du titulaire des droits d'exploitation