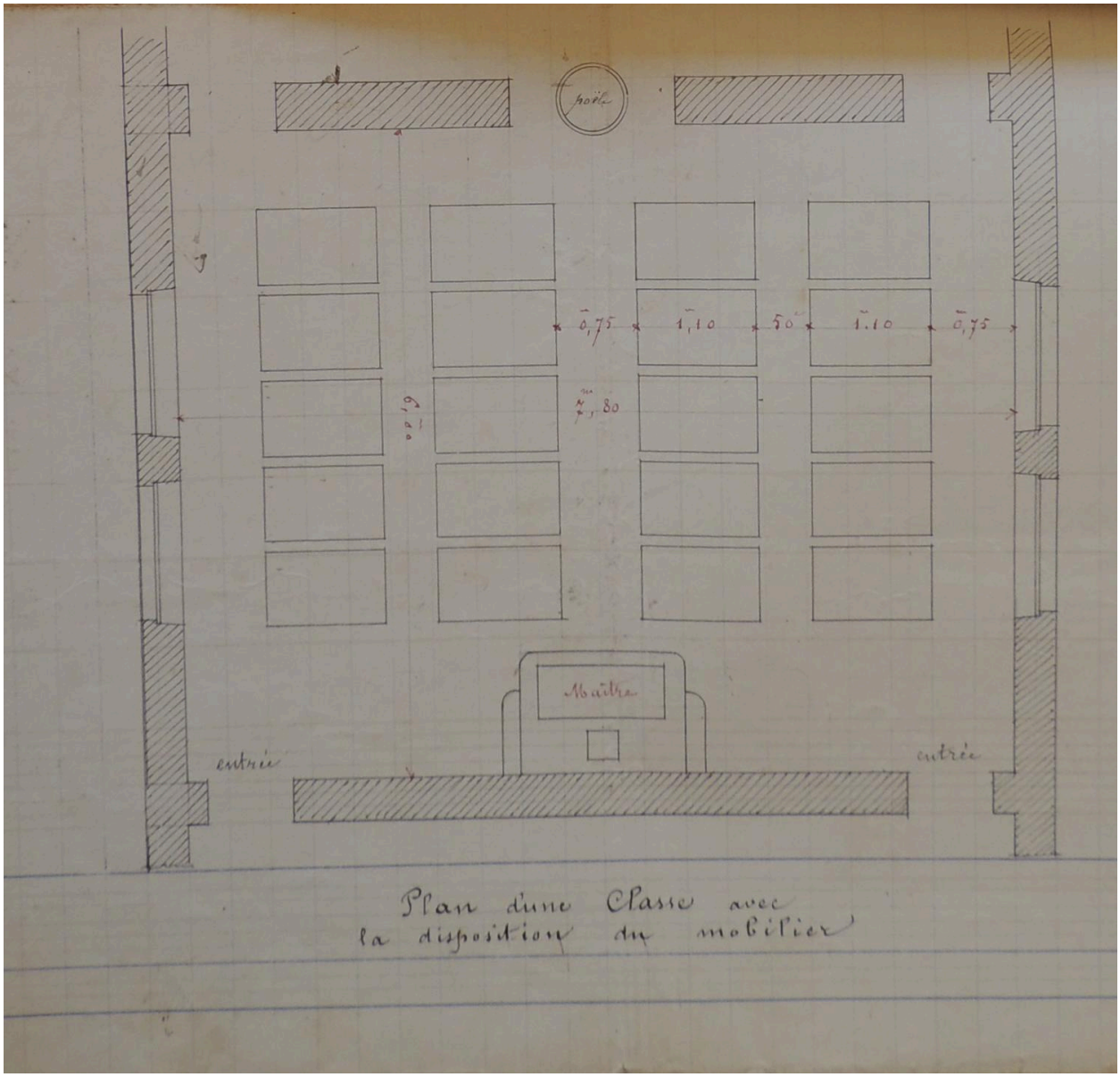

Plan d'une classe avec disposition du mobilier, projet Genéty, 1873 (AC Fareins. M 1).

Référence du document reproduit :

- **Plan d’une salle de classe avec la disposition du mobilier. F. Genéty, 10 février 1881 (AC Fareins. M1)**
  Plan d’une salle de classe avec la disposition du mobilier / F. Genéty, architecte. 10 février 1881. [s. éch.]. 1 plan papier (AC Fareins. M1).
  AC Fareins : M1

IVR84_20200100430NUCB
Auteur de l'illustration (reproduction) : Elisabeth Dandel

Auteur du document reproduit : François Genéty
Date de prise de vue : 2020
© Communauté de communes Dombes Saône Vallée
reproduction soumise à autorisation du titulaire des droits d'exploitation