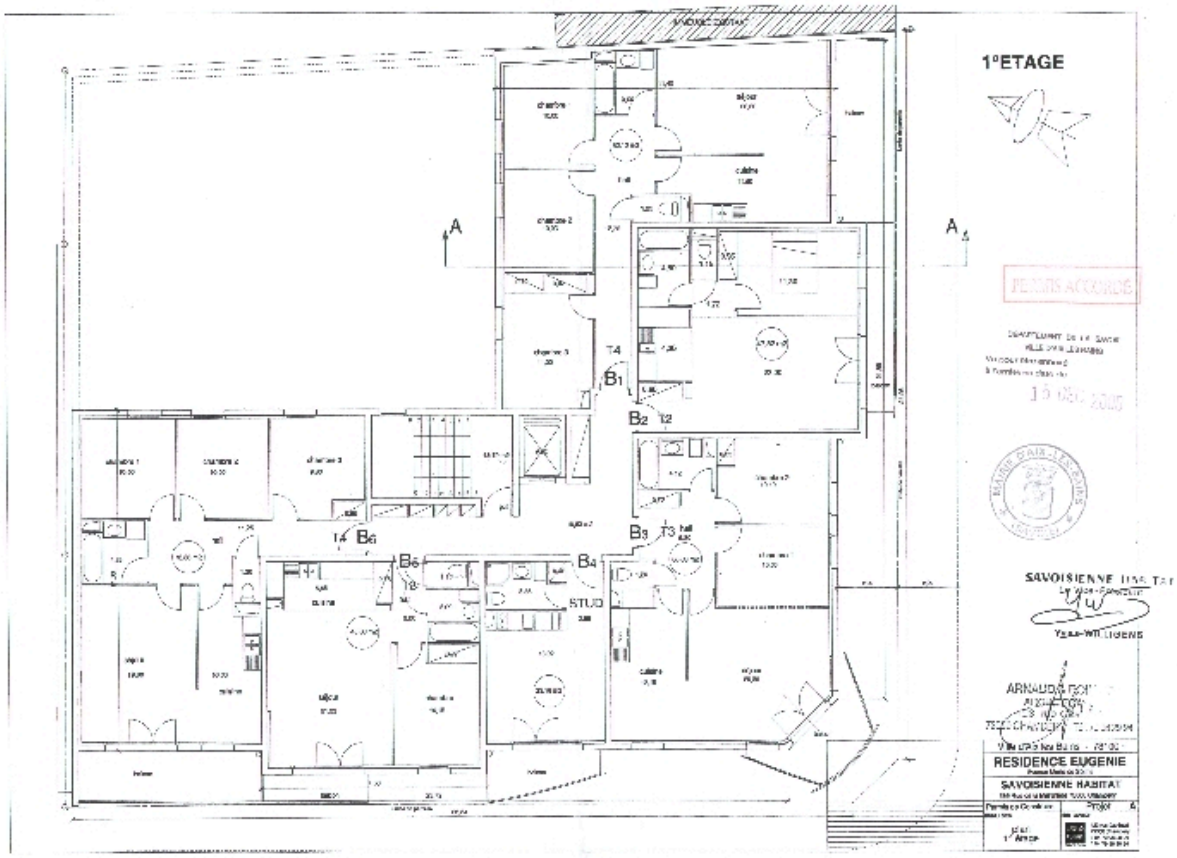

Plan du premier étage

Référence du document reproduit :

- **Résidence Eugénie. Savoisienne Habitat. Plan 1° étage / Arnaud et Poingt, architectes. Chambéry, 25**
  Résidence Eugénie. Savoisienne Habitat. Plan 1° étage / Arnaud et Poingt, architectes. Chambéry, 25 aout 2000. Ech. 1 : 100. 1 tirage de plan ; 29,7 x 42 cm. (AC Aix-les-Bains. 4 T 26, n° 00 C 1086)

IVR82_20127300858NUCB
Auteur de l'illustration (reproduction) : François Fouger
© Archives municipales d'Aix-les-Bains
reproduction soumise à autorisation du titulaire des droits d'exploitation