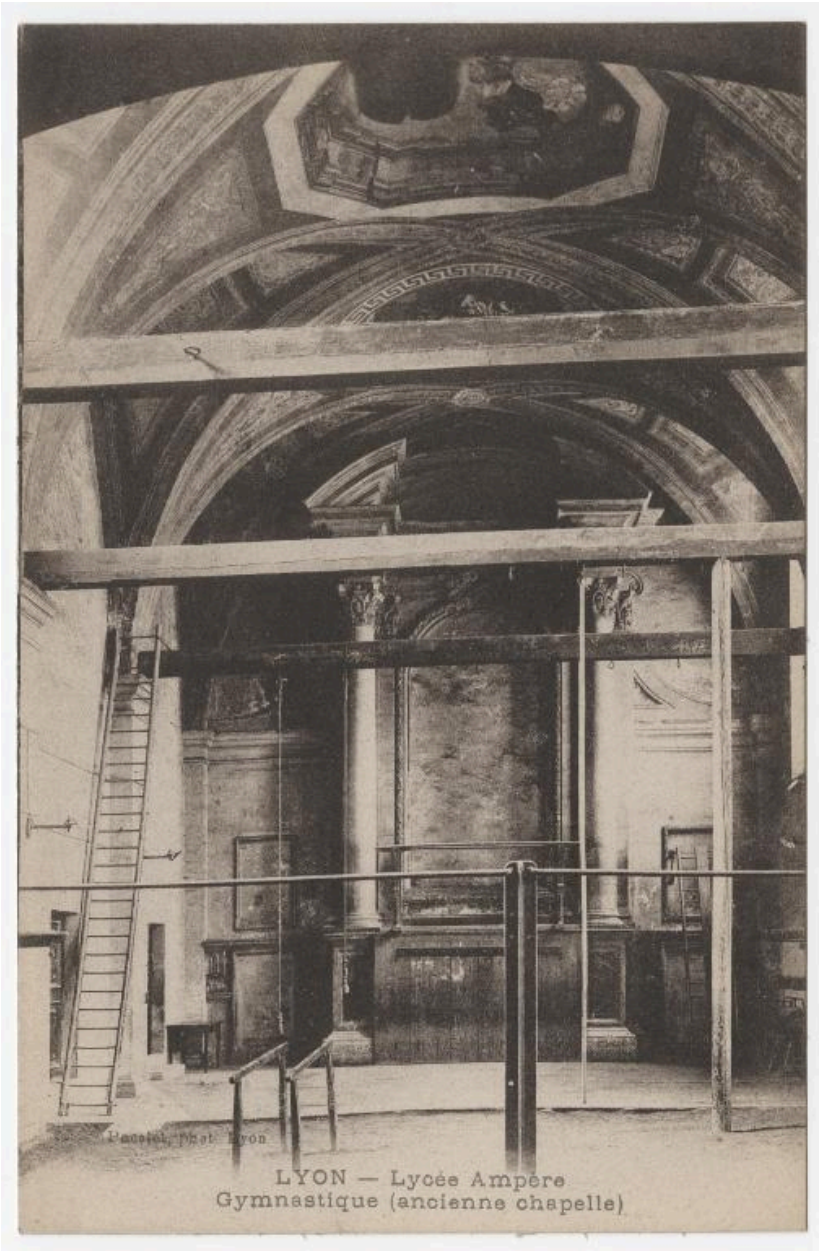

La chapelle vers 1910, vue vers le maître-autel, carte postale ancienne (AC Lyon, 4 FI 01468)

Référence du document reproduit :

- **LYON - Lycée Ampère Gymnastique (ancienne chapelle). Carte postale ancienne, ca 1910 (AC Lyon, 4 Fi 1468)**
  LYON - Lycée Ampère Gymnastique (ancienne chapelle). Carte postale ancienne**,** ca 1910 **(**AC Lyon, 4 Fi 1468)
  AC Lyon : 4 Fi 1468

IVR82_20136902084NUCAB
Auteur de l'illustration : Repro. AM Lyon
© Région Rhône-Alpes, Inventaire général du patrimoine culturel ; © Ville de Lyon
reproduction soumise à autorisation du titulaire des droits d'exploitation