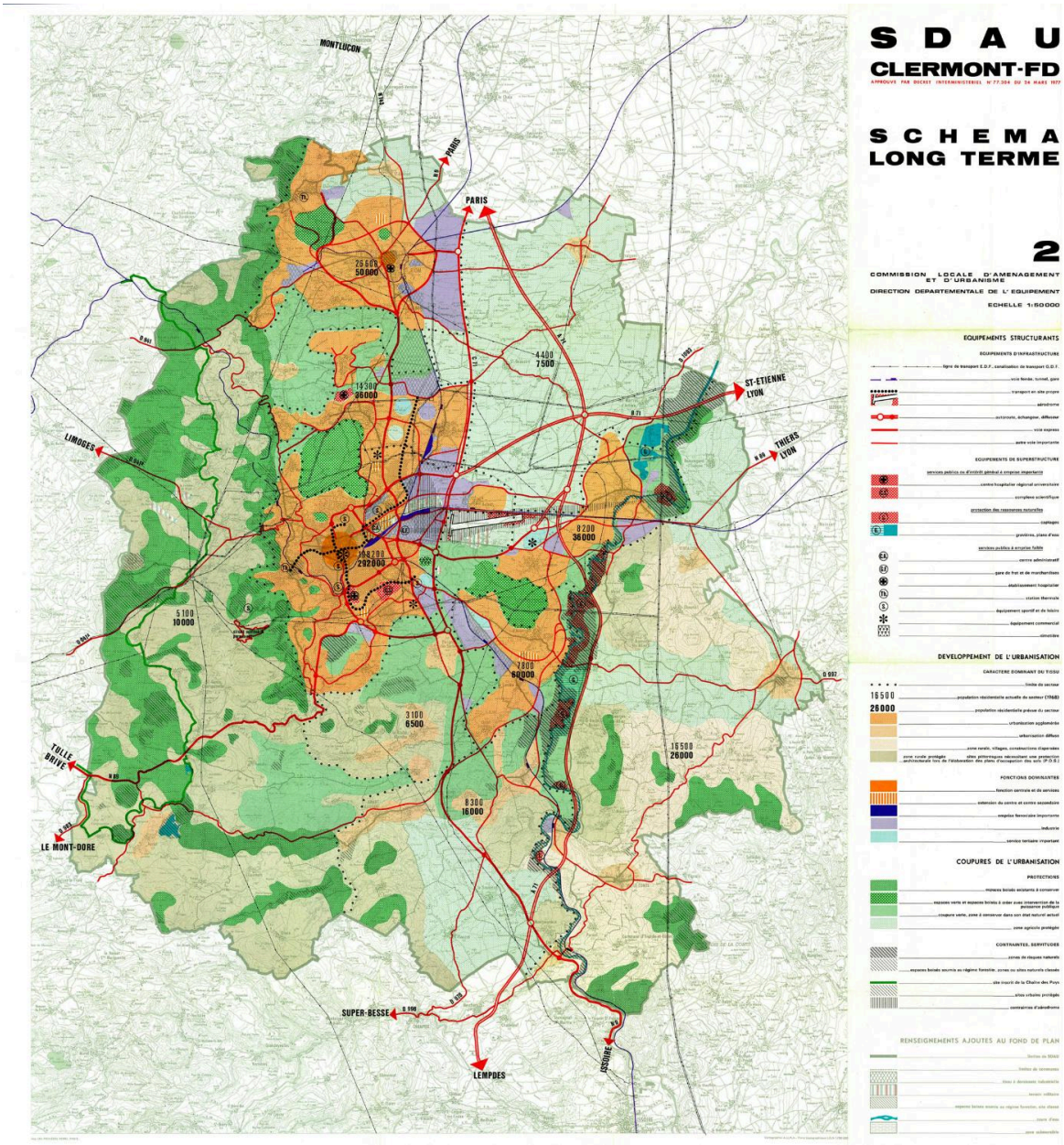

SDAU de Clermont-Ferrand, schéma à long terme, approuvé le 24 mars 1977, avec notamment les zones d'urbanisation agglomérée et d'urbanisation diffuse, Direction départementale de l'Équipement du Puy-de-Dôme.

IVR84_20246302657NUCA
Auteur de l'illustration (reproduction) : Christophe Laurent
Auteur du document reproduit : auteur inconnu
Date de prise de vue : 2024
© Clermont-Auvergne-Métropole
reproduction soumise à autorisation du titulaire des droits d'exploitation