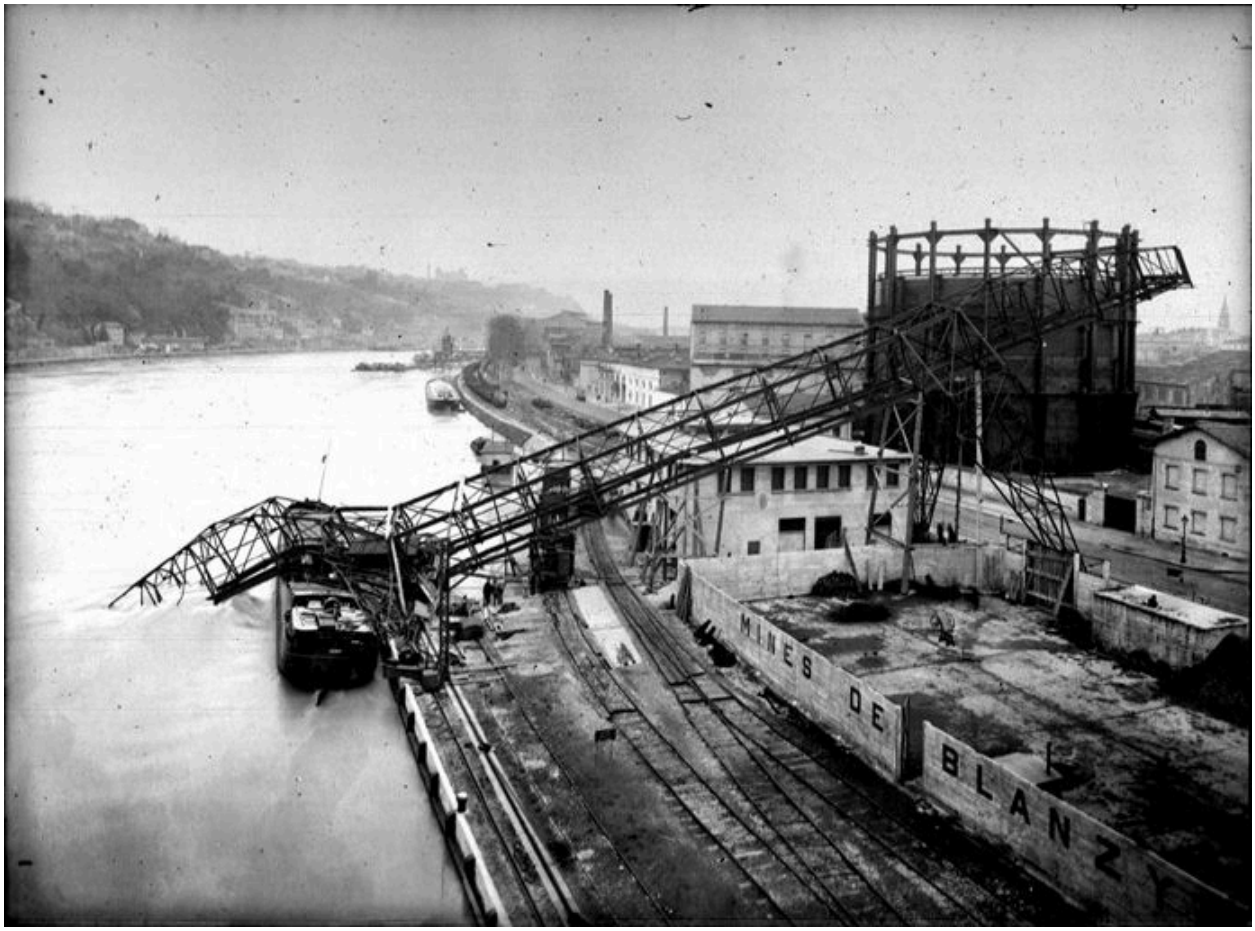

Vue sud-est, 4e gazomètre situé à l'angle de la rue du Goulet

IVR82_20036901537NUCB
Auteur de l'illustration : EDF-GDF (avenue Thiers), Auteur de l'illustration (reproduction) : Nadine Halitim-Dubois
© Bibliothèque municipale de Lyon ; © Région Rhône-Alpes, Inventaire général du patrimoine culturel ; © Ville de Lyon
reproduction soumise à autorisation du titulaire des droits d'exploitation