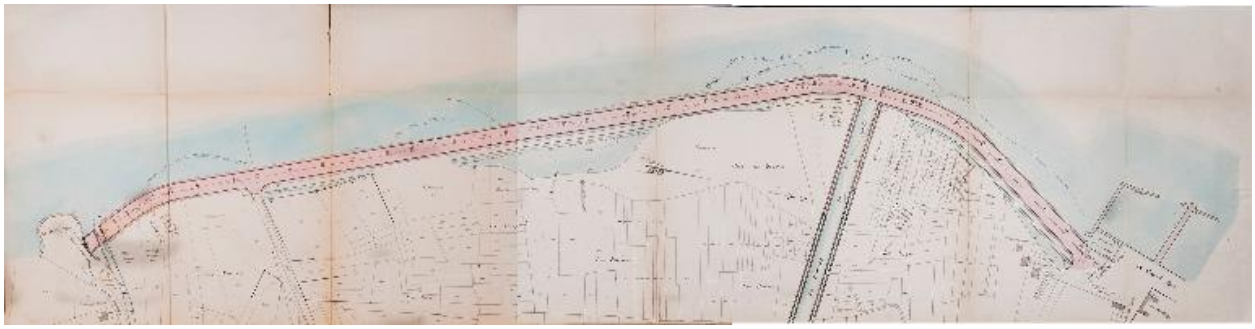

Plan parcellaire, 1910

Référence du document reproduit :

- **AC Aix-les-Bains. 1 O 40. 1910. Voirie municipale. Chemin rural n°13 dit Boulevard du Lac. Construction entre le Petit Port et le Grand Port... Plan parcellaire.**
  Ville d'Aix-les-Bains. Voirie municipale. Chemin rural n°13 dit Boulevard du Lac. Construction entre le Petit Port et le Grand Port sur une longueur de 1455, 56 m et une largeur de 20 mètres. Plan parcellaire / L'ingénieur voyer municipal. Aix-les-Bains, décembre 1910. Ech. 1 : 1000. 1 tirage de plan rehaussé : encre ; 42 x 162 cm (AC Aix-les-Bains. 1 O 40)
  AC Aix-les-Bains : 1 O 40

IVR82_20157300620NUCB
Auteur de l'illustration (reproduction) : Denys Harreau
Date de prise de vue : 2015
© Archives municipales d'Aix-les-Bains
reproduction soumise à autorisation du titulaire des droits d'exploitation