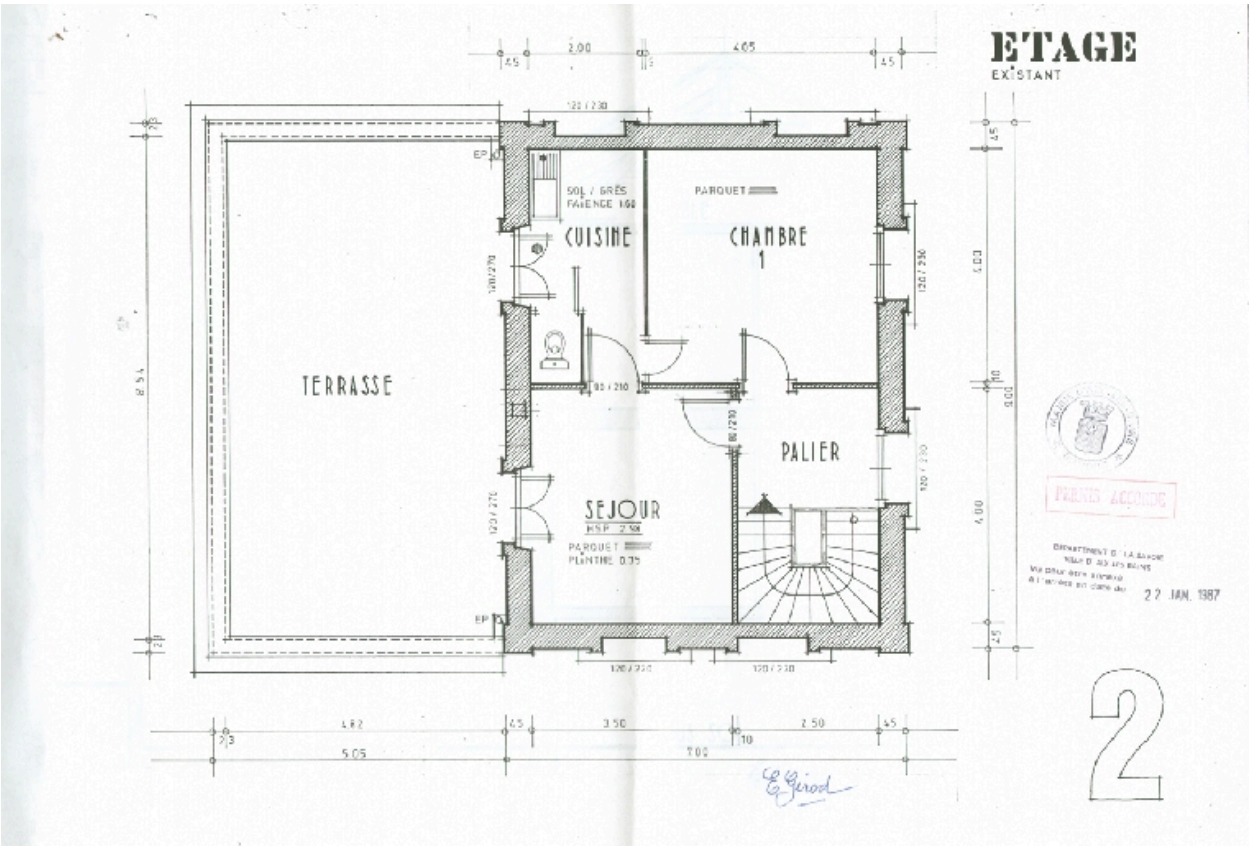

Plan de l'étage

Référence du document reproduit :

- **[Villa Girod, extension]. N° 2. Etage existant, [plan] / H. Collange, architecte. Aix-les-Bains, 3**
  [Villa Girod, extension]. **N° 2. Etage existant**, [plan] / H. Collange, architecte. Aix-les-Bains, 3 juin 1986. Ech. 1 : 200 ; 30 x 41 cm. (AC Aix-les-Bains PC 86 C 1096)

IVR82_20077300857NUCB
Auteur de l'illustration (reproduction) : François Fouger
© Archives municipales d'Aix-les-Bains
reproduction soumise à autorisation du titulaire des droits d'exploitation