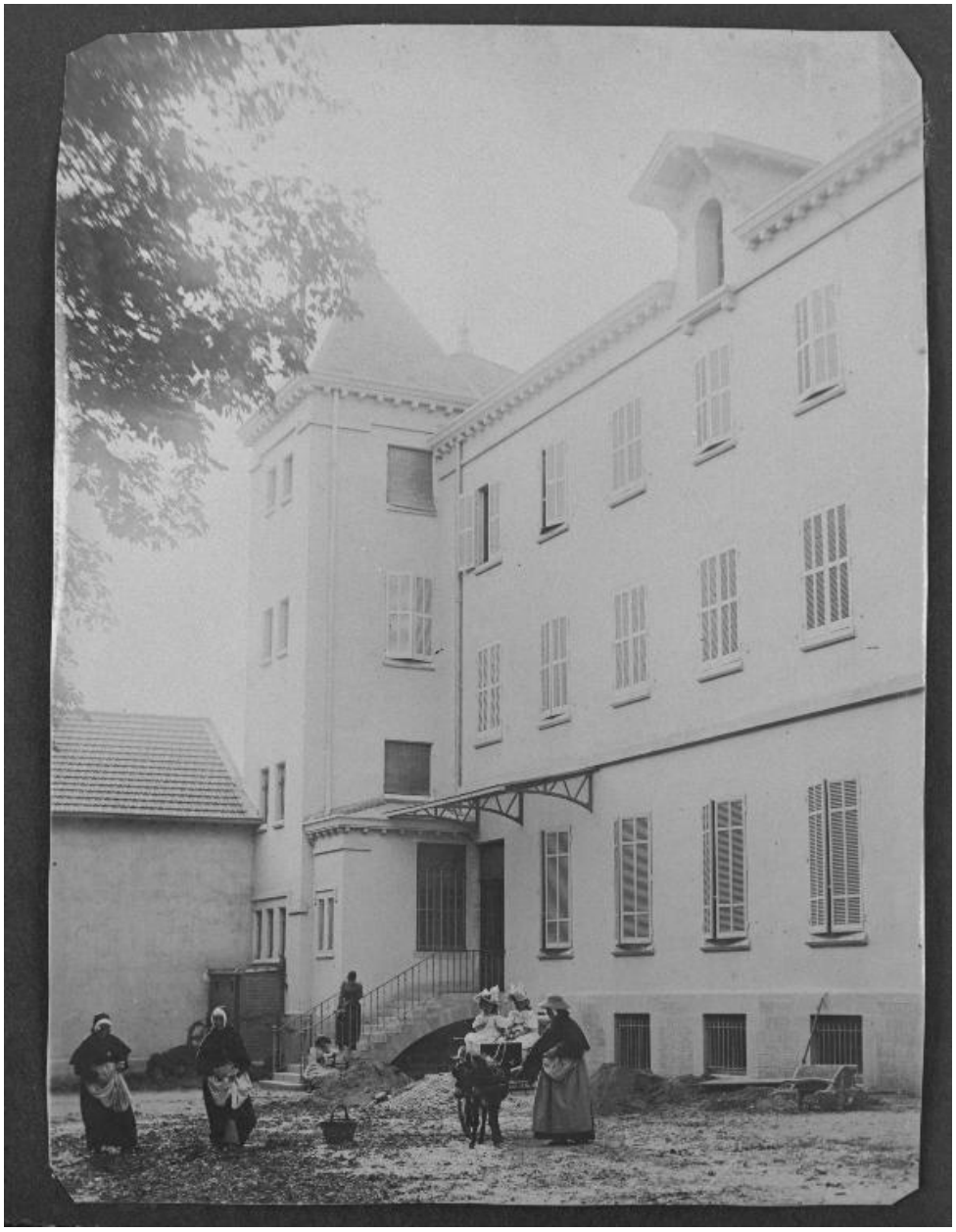

Elévation latérale de l'aile gauche. Photogr. [début XXe siècle].

Référence du document reproduit :

- **Elévation latérale de l'aile gauche. Photogr. [début XXe siècle].**
  Elévation latérale de l'aile gauche. Photogr. [début XXe siècle]. (A.P. Trévoux).

IVR82_19910100679X
Auteur de l'illustration (reproduction) : Jean-Marie Refflé
© Région Rhône-Alpes, Inventaire général du patrimoine culturel
reproduction soumise à autorisation du titulaire des droits d'exploitation