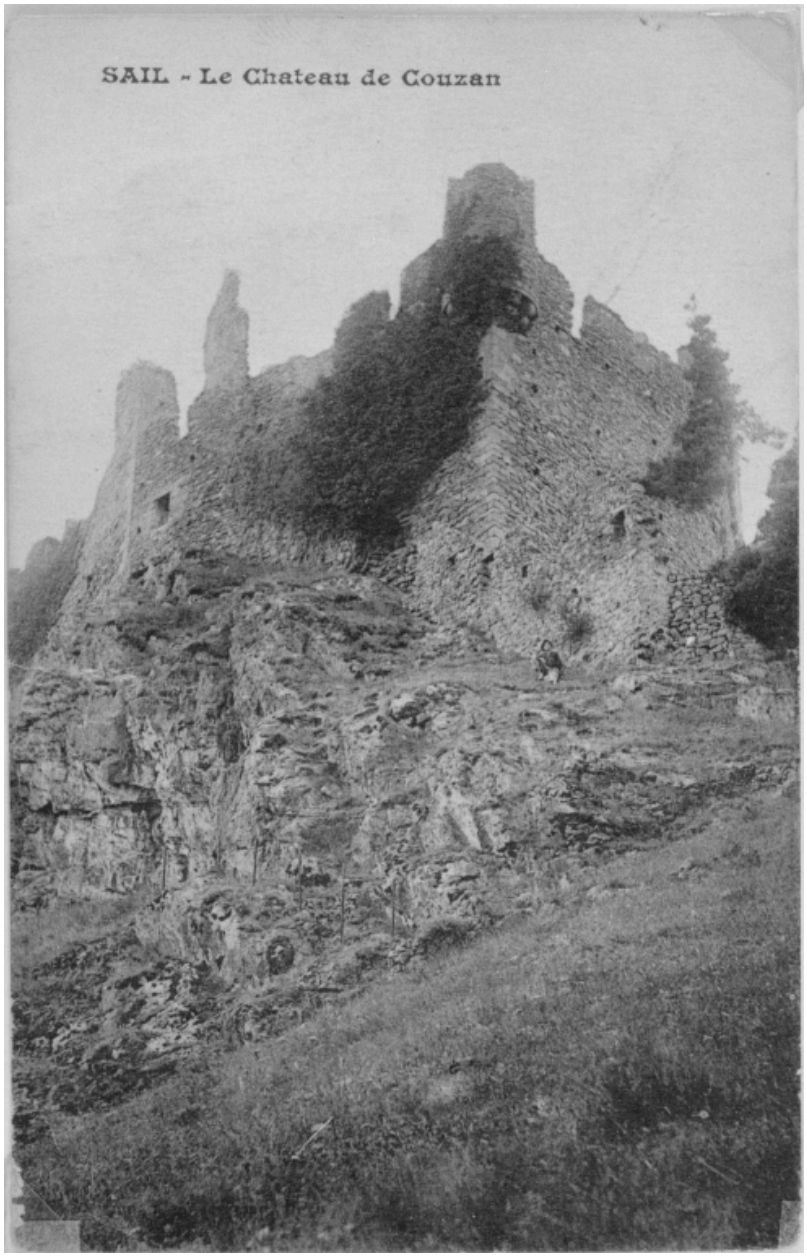

SAIL - Le Chateau de Couzan. "COMBIER. IMPRIMEUR. (71. SAÔNE-ET-LOIRE) "CIM". Photographie véritable - reproduction interdite. Mâcon (Saône-et-Loire), Archives Combier. S.P.A.D.E.M. - 6. [Vue du château primitif depuis le deuxième baile, de l'est.]

Référence du document reproduit :

- **Carte postale. SAIL - Le Chateau de Couzan. COMBIER. IMPRIMEUR. (71. SAÔNE-ET-LOIRE) CIM. Photographie véritable - reproduction interdite. Mâcon (Saône-et-Loire), Archives Combier. S.P.A.D.E.M. - 6. [Vue du château primitif depuis le deuxième baile, de l'est.]**
  SAIL - Le Chateau de Couzan. "COMBIER. IMPRIMEUR. (71. SAÔNE-ET-LOIRE) "CIM". Photographie véritable - reproduction interdite. Mâcon (Saône-et-Loire),

Archives Combier. S.P.A.D.E.M. - 6. [Vue du château primitif depuis le deuxième baile, de l'est.] / Carte postale ancienne, 1940.

IVR82_20024200656XB
Auteur de l'illustration (reproduction) : Eric Dessert
© Région Rhône-Alpes, Inventaire général du patrimoine culturel ; © CIM
reproduction soumise à autorisation du titulaire des droits d'exploitation