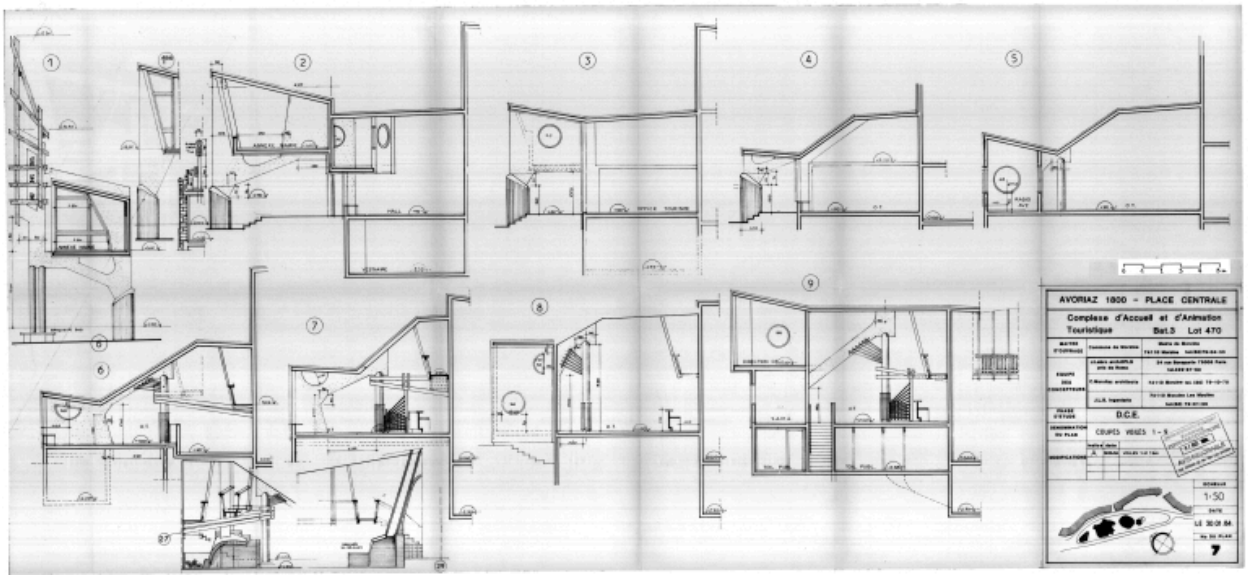

Projet de janvier 1984. Coupes voiles 1 à 9 / J. Labro, C. Marullaz, J.L.B. ingenierie, 30 janvier 1984 (AC Morzine)

Référence du document reproduit :

- **Avoriaz 1800. Place centrale. Complexe d'Acceuil et d'animation touristique. Bat. 3. Lot 470.**
  Avoriaz 1800. Place centrale. Complexe d'Acceuil et d'animation touristique. Bat. 3. Lot 470. Coupes. J. Labro, C. Marullaz architectes, J.L.B. ingenierie, 30 janvier 1984. Ech. 1 : 50 (AM Morzine) *Coupes voiles 1-9. 7* ; *Coupes voiles de la salle polyvalente. 8*

IVR82_20087400471NUC
Auteur de l'illustration : Jean-François Lyon-Caen, Auteur de l'illustration : C. Salomon-Pelen
© Région Rhône-Alpes, Inventaire général du patrimoine culturel
reproduction soumise à autorisation du titulaire des droits d'exploitation