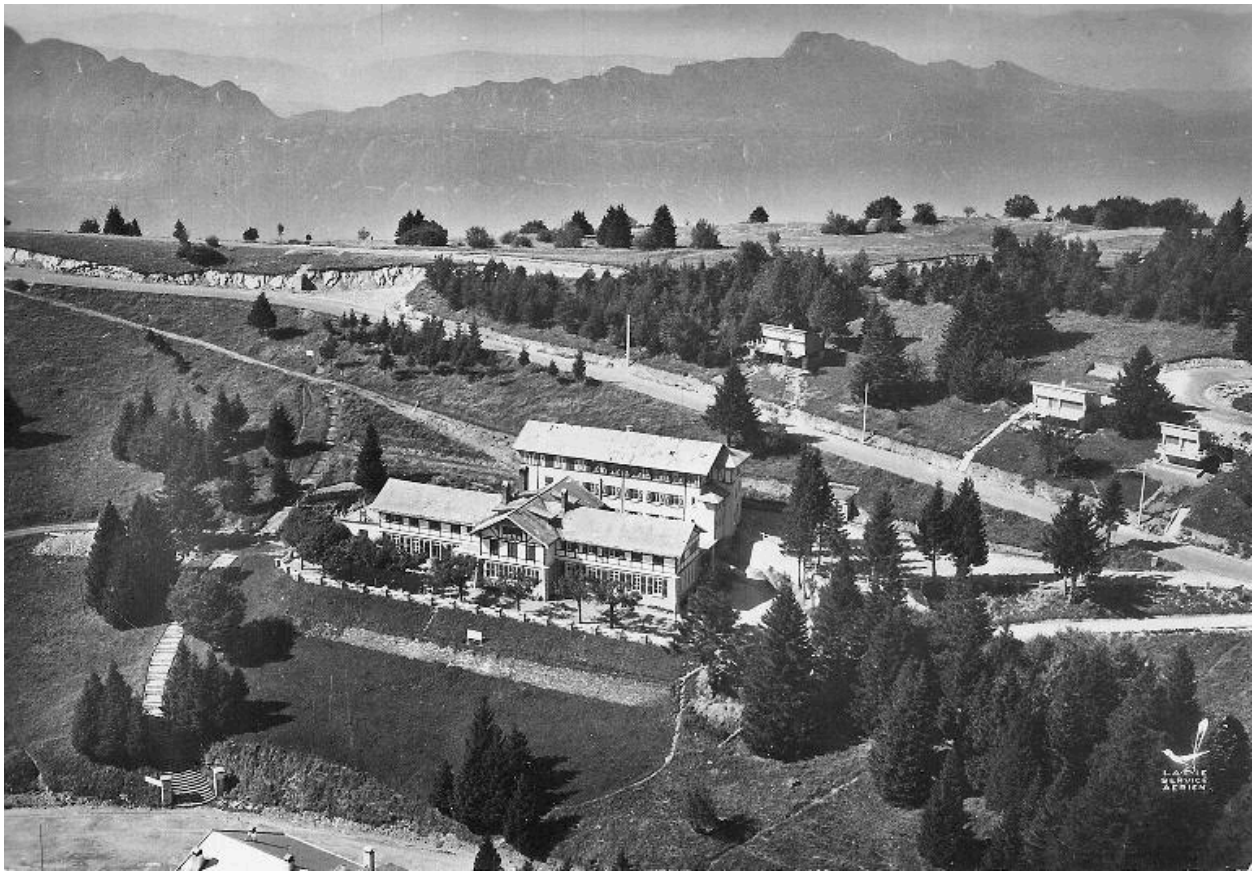

Vue aérienne du chalet Bouvard, fin des années 1950

Référence du document reproduit :

- **AP Eric Surrel. 3e quart XXe siècle. [Vue aérienne du Revard : le chalet Bouvard, la Gaillarde et les chalets de la boucle de l'Observatoire].**
  [Vue aérienne du Revard : le chalet Bouvard, la Gaillarde et les chalets de la boucle de l'Observatoire] / Saint-Maur-des-Fossés : La Pie, [3e quart du XXe siècle]. 1 carte postale : n. et b. (AP Eric Surrel)
  AP Eric Surrel

IVR84_20167305353NUCB
Auteur de l'illustration (reproduction) : Denys Harreau
Date de prise de vue : 2016
© Collection particulière Eric Surrel
reproduction soumise à autorisation du titulaire des droits d'exploitation