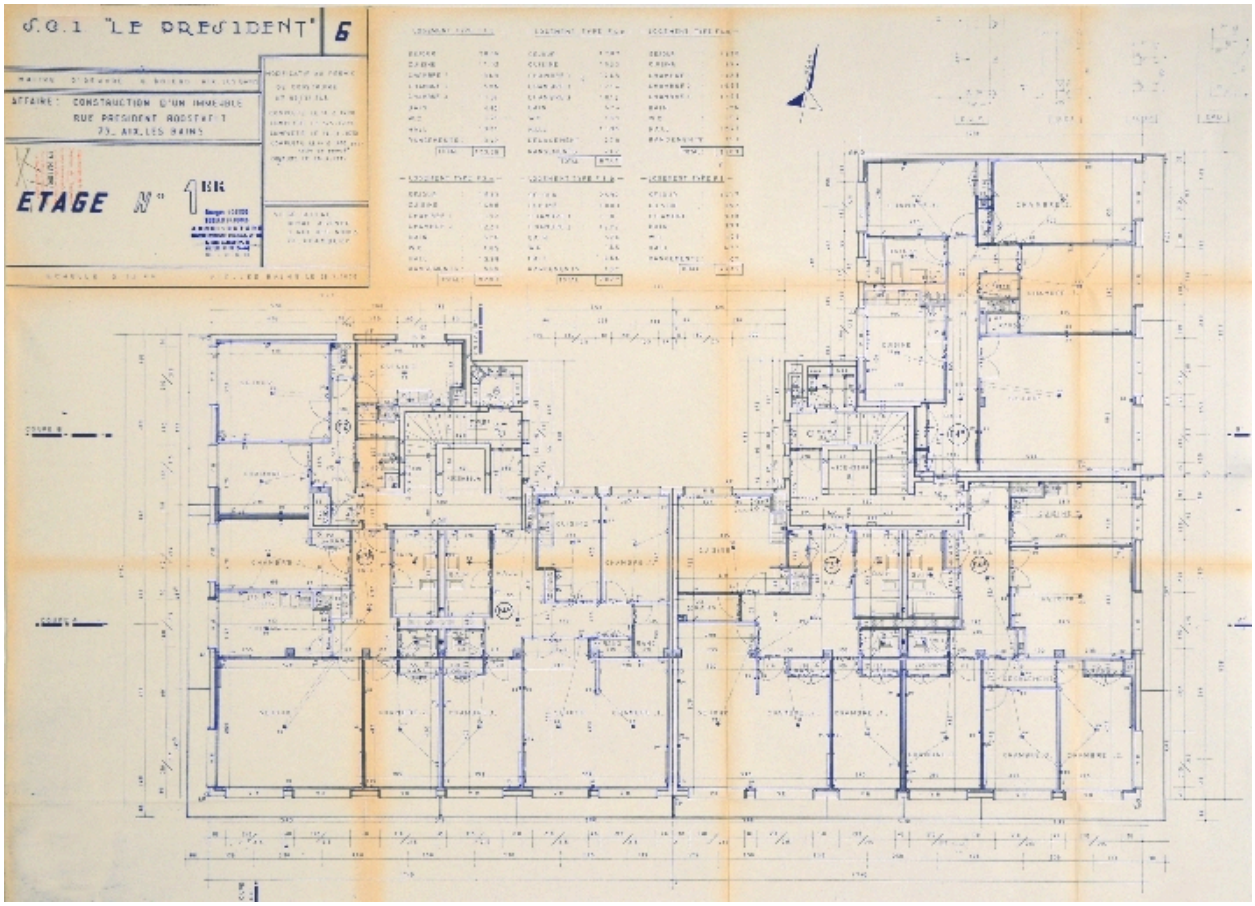

Plan du premier étage

Référence du document reproduit :

- **S.C.I. Le Président. Construction d'un immeuble rue Président Roosevelt. Etage n° 1ER. N° 6. [3e et**
  S.C.I. Le Président. Construction d'un immeuble rue Président Roosevelt. Etage n° 1ER. N° 6. [3e et 4e étages semblables] / Georges Bojero, architecte. Aix-les-Bains, 20 mars 1971. Ech. 1 : 50. 1 tirage de plan ; 67,5 x 92,5 cm. (AC Aix-les-Bains. 279 W 11, n° 4657)

IVR82_20127300525NUCB
Auteur de l'illustration (reproduction) : François Fouger
© Archives municipales d'Aix-les-Bains
reproduction soumise à autorisation du titulaire des droits d'exploitation