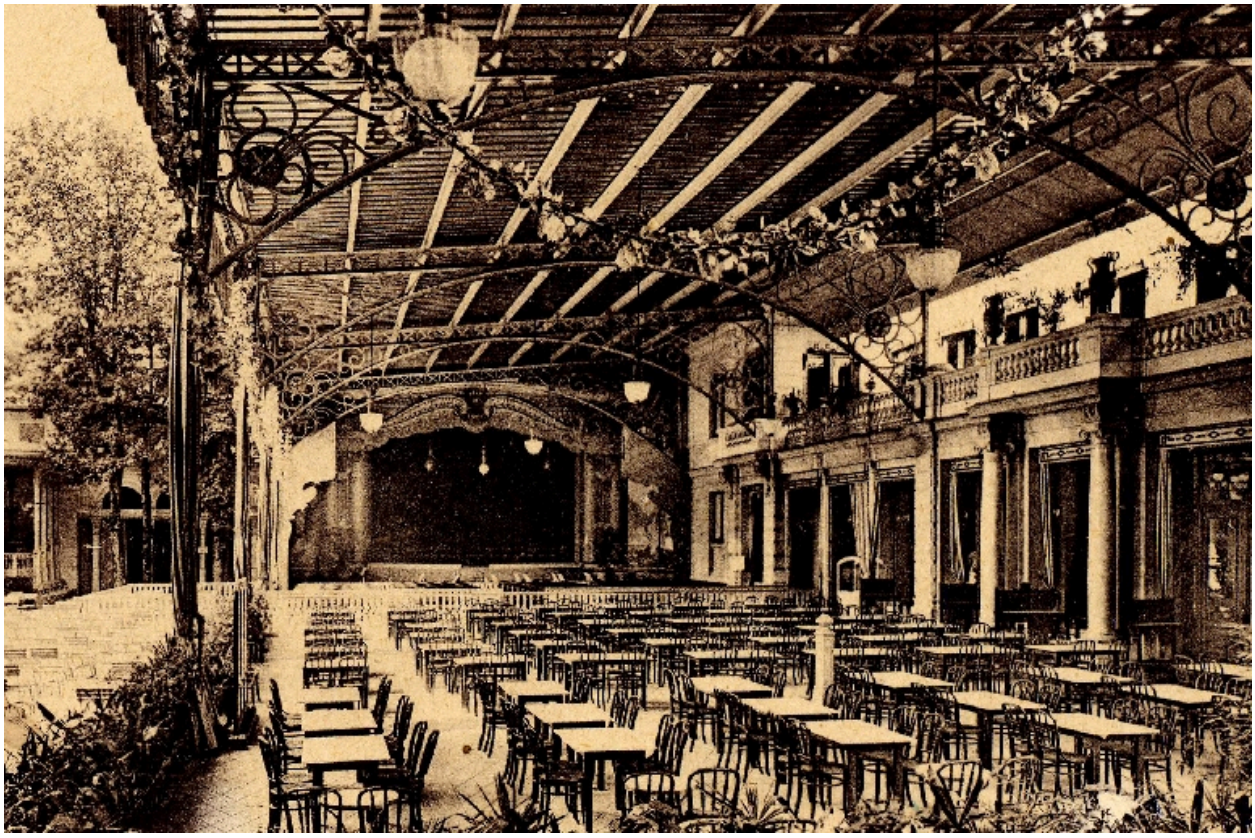

Vue de la véranda

Référence du document reproduit :

- **141. Aix-les-Bains. Villa des Fleurs. Le Music hall. [Aix-les-Bains] : N. D., [fin XIXe siècle]. 1**
  141. Aix-les-Bains. Villa des Fleurs. Le Music hall. [Aix-les-Bains] : N. D., [fin XIXe siècle]. 1 carte postale : noir et blanc ; 9 x 13 cm. (AC Aix-les-Bains : Cp 04_31)

- **141. Aix-les-Bains. Villa des Fleurs. Le Music hall. [Aix-les-Bains] : N. D., [fin XIXe siècle]. 1**
  141. Aix-les-Bains. Villa des Fleurs. Le Music hall. [Aix-les-Bains] : N. D., [fin XIXe siècle]. 1 carte postale : noir et blanc ; 9 x 13 cm. (AC Aix-les-Bains : Cp 04_31)

IVR82_20097300856NUCB
Auteur de l'illustration (reproduction) : François Fouger
© Archives municipales d'Aix-les-Bains
reproduction soumise à autorisation du titulaire des droits d'exploitation