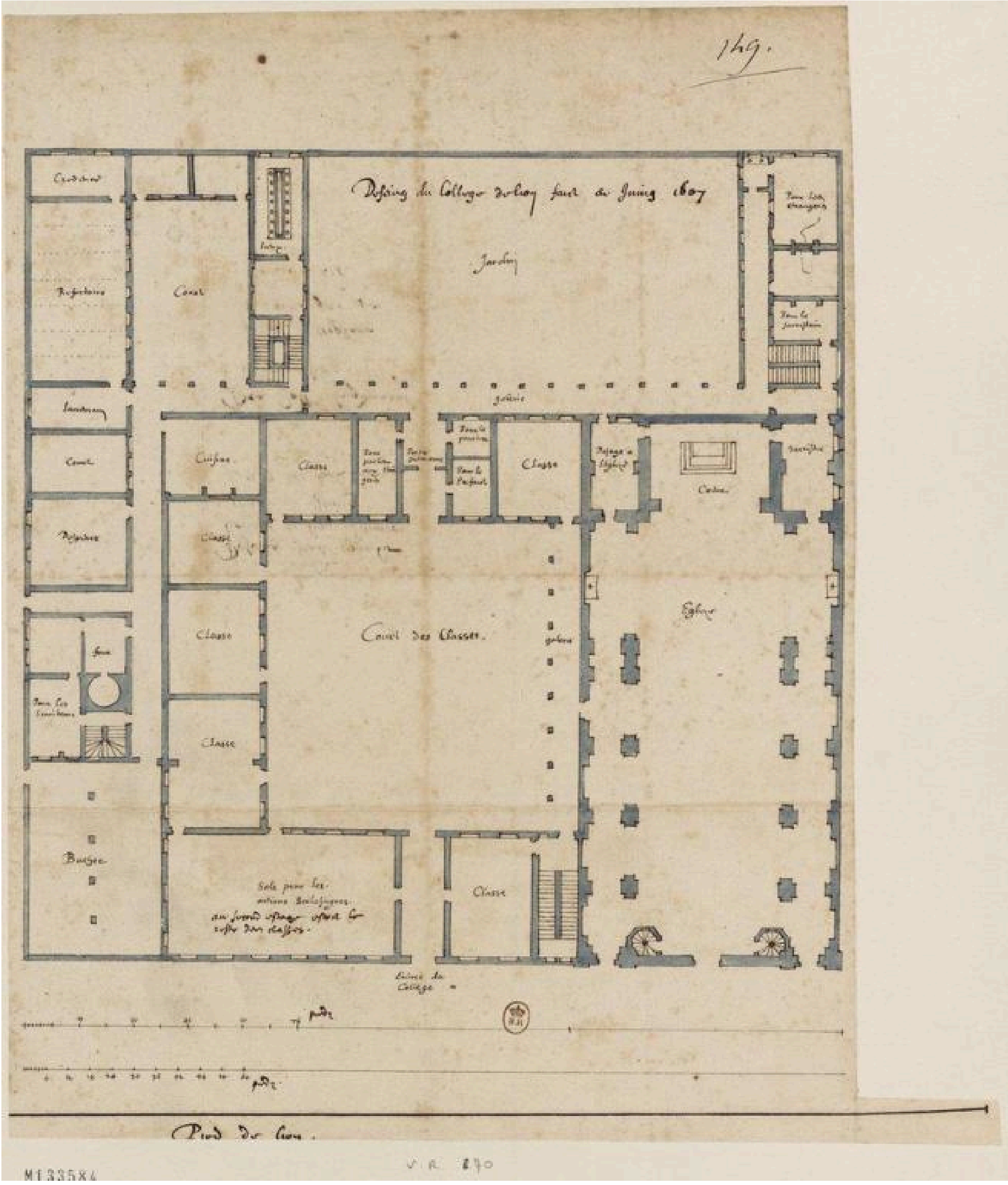

Projet d'ensemble comprenant le plan de l'église, par E. Martellange, 1607 (BnF, Est. FOL-HD-4(8))

Référence du document reproduit :

- **Collège de la Trinité de Lyon, France: projet d'ensemble comprenant aussi le plan de l'église: dessin et plan/ Martellange, 1607. (Paris, BnF, Est. FOL-HD-4(8))**
  [Collège de la Trinité de Lyon, France : projet d'ensemble comprenant aussi le plan de l'église] / [Fr. Étienne Martellange], 1607. 1 dess. : plume, encre brune et aquarelle ; 38,5 x
  29 cm (BnF, Est. FOL-HD-4(8))

Réf. bibliographique : Vallery-Radot, 670
BnF, Est. : FOL-HD-4(8)

IVR82_20146902425NUCA
Auteur de l'illustration : BnF Service photographique
Auteur du document reproduit : Etienne Martellange frère
© Bibliothèque nationale de France
reproduction soumise à autorisation du titulaire des droits d'exploitation