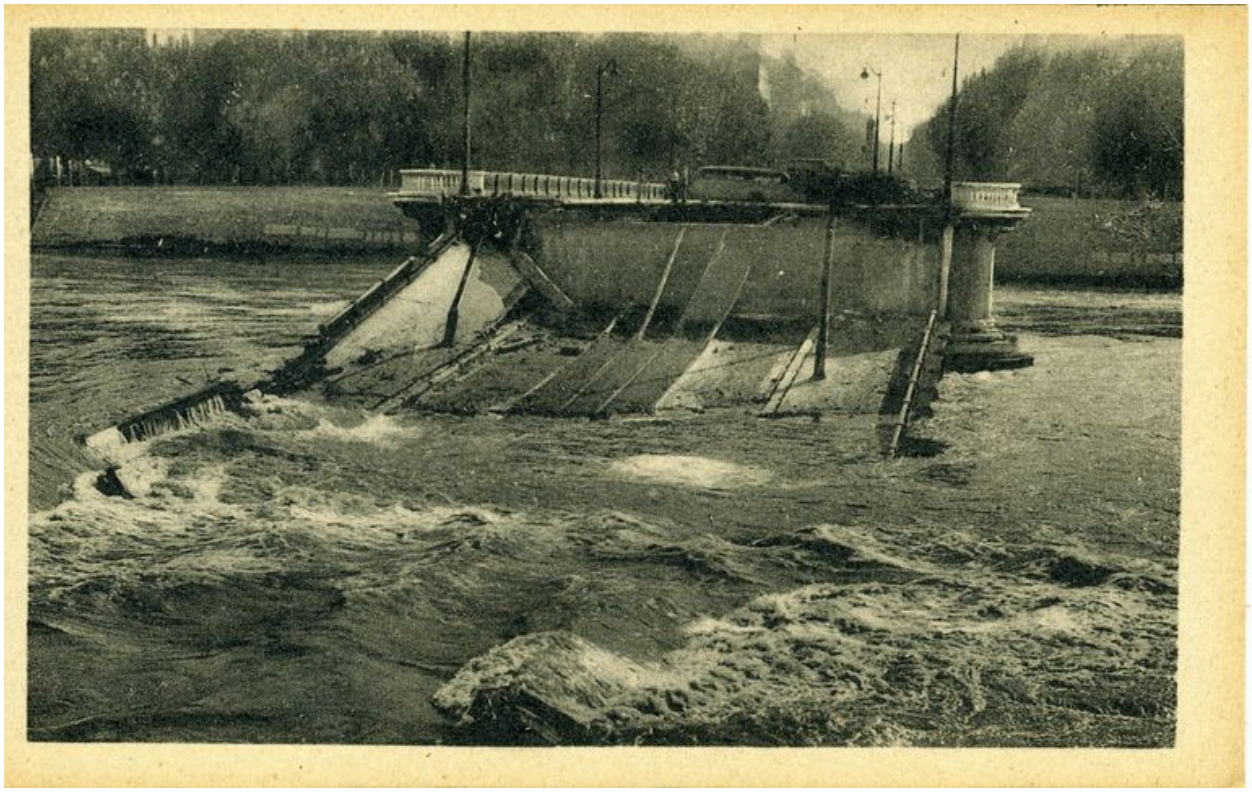

[Les ponts meurtris, pont Morand] / M.D. édit., [ca 1945]. 1 impr. photoméc. (carte postale) : n. et b. (MdFR. Collection Rondeau, CP RON 0678)

Référence du document reproduit :

- **[Les ponts meurtris, pont Morand] / M.D. édit., [ca 1945]. 1 impr. photoméc. (carte postale) : n.**
  [Les ponts meurtris, pont Morand] / M.D. édit., [ca 1945]. 1 impr. photoméc. (carte postale) : n. et b. (MdFR. Collection Rondeau, CP RON 0678)

IVR82_20106902731NUCAB
Auteur de l'illustration : Maison du Fleuve Rhône
Auteur du document reproduit : auteur inconnu 1_
© Région Rhône-Alpes, Inventaire général du patrimoine culturel ; © Maison du Fleuve Rhône
reproduction soumise à autorisation du titulaire des droits d'exploitation