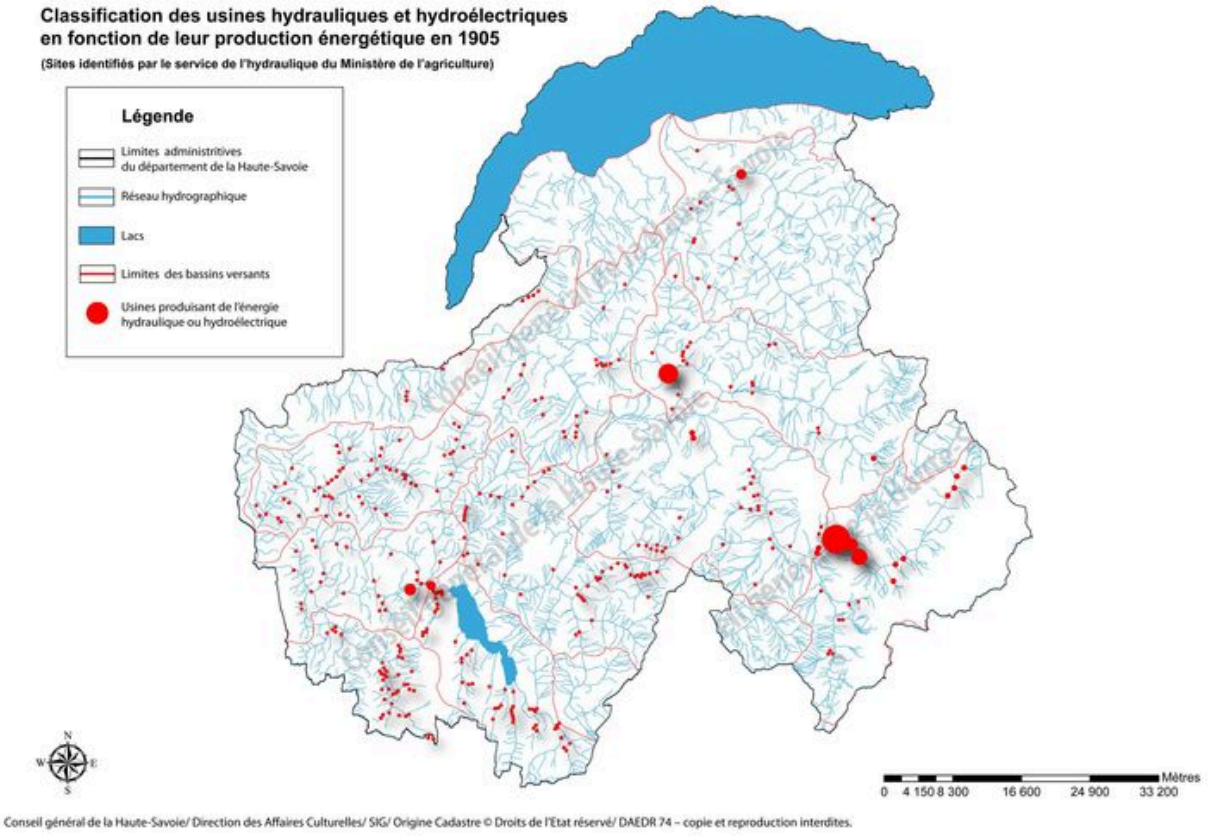

Classification des usines hydrauliques et hydroélectriques en fonction de leur production énergétique en 1905

Référence du document reproduit :

- **Classification des usines hydrauliques et hydroélectriques en fonction de leur production**
  Classification des usines hydrauliques et hydroélectriques en fonction de leur production énergétique en 1905 (sites identifiés par le service du Ministère de l'agriculture). Plan
  CAH Haute-Savoie

IVR82_20107403221NUCA
Auteur de l'illustration : Samir Mahfoudi
Auteur du document reproduit : Samir Mahfoudi
© Région Rhône-Alpes, Inventaire général du patrimoine culturel ; © Assemblée des Pays de Savoie
reproduction soumise à autorisation du titulaire des droits d'exploitation