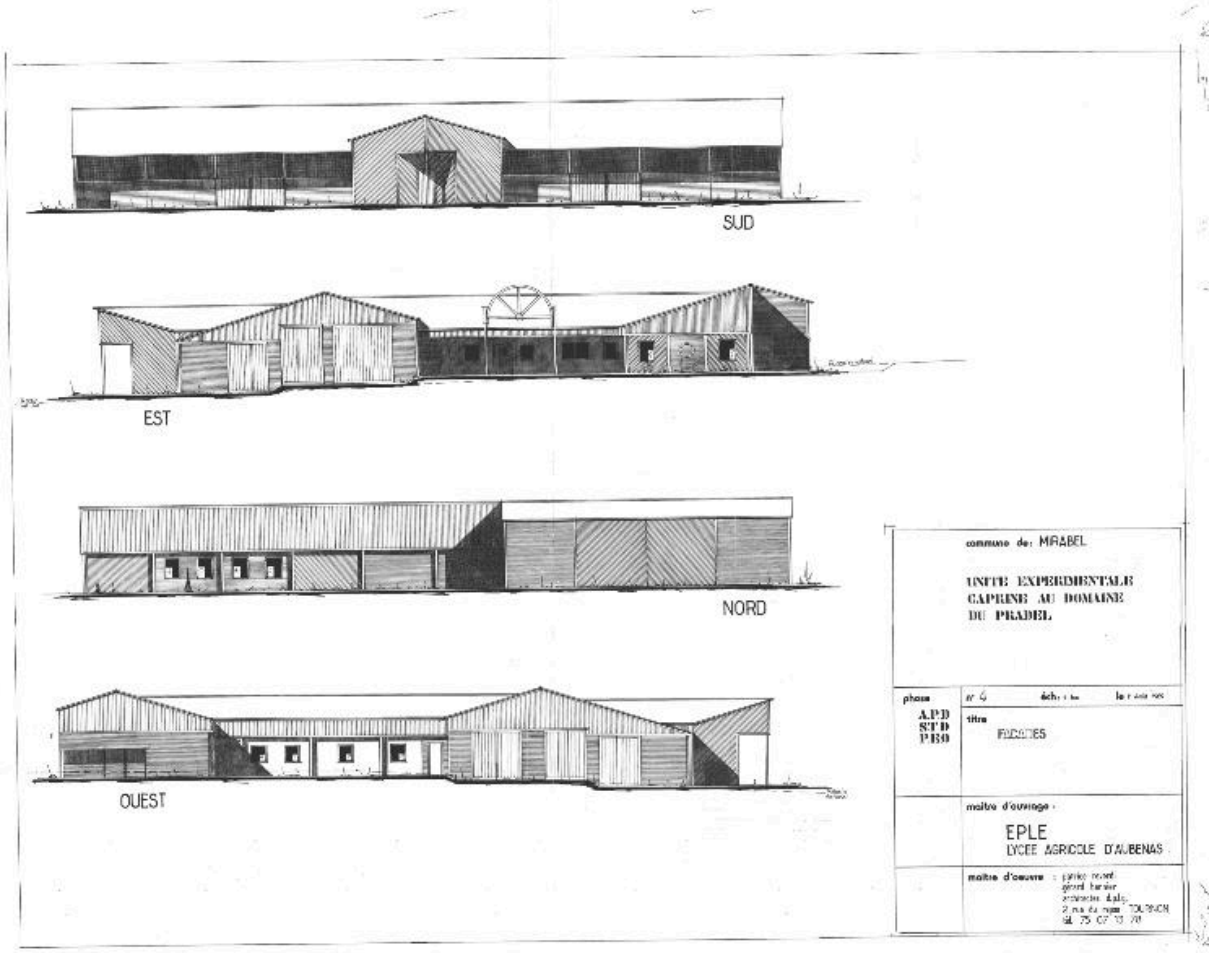

Unité expérimentale caprine au domaine du Pradel. Façades. 1989

Référence du document reproduit :

- **Unité expérimentale caprine au domaine du Pradel. Façades (A Région Rhône-Alpes. TA 017)**
  Unité expérimentale caprine au domaine du Pradel. Façades / Patrice Reverdi, Gérard Bernier. 1989. 1:100. 1 plan numérisé. (A Région Rhône-Alpes. TA 017 Le Pradel facades.pdf).
  A Région Rhône-Alpes : TA 017

IVR82_20140700231NUCA

Auteur de l'illustration : auteur inconnu
Auteur du document reproduit : Patrice Reverdi, Gérard Bernier
Date de prise de vue : 2014
Échelle : 1:100
© Région Rhône-Alpes, Inventaire général du patrimoine culturel ; © Patrice Reverdi, Gérard Bernier, architectes
reproduction soumise à autorisation du titulaire des droits d'exploitation