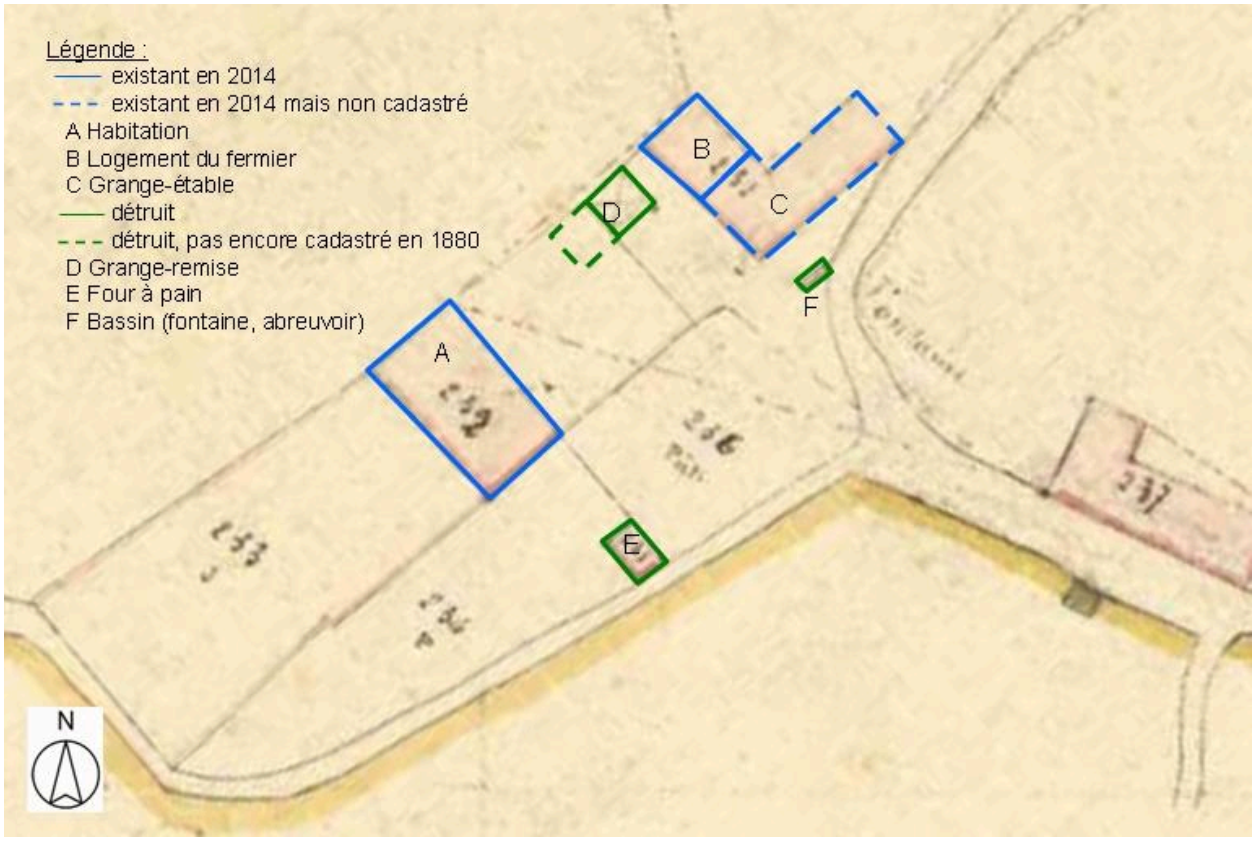

Plan-masse du domaine du Séminaire, sur fond du Premier cadastre français de 1880 (AD Savoie, 3P 7298, Section A, feuille 2).

IVR84_20167304633NUD
Auteur de l'illustration : Caroline Guibaud
Technique de relevé : reprise de fond ;
© Région Auvergne-Rhône-Alpes, Inventaire général du patrimoine culturel ; © Archives départementales de la Savoie
reproduction soumise à autorisation du titulaire des droits d'exploitation