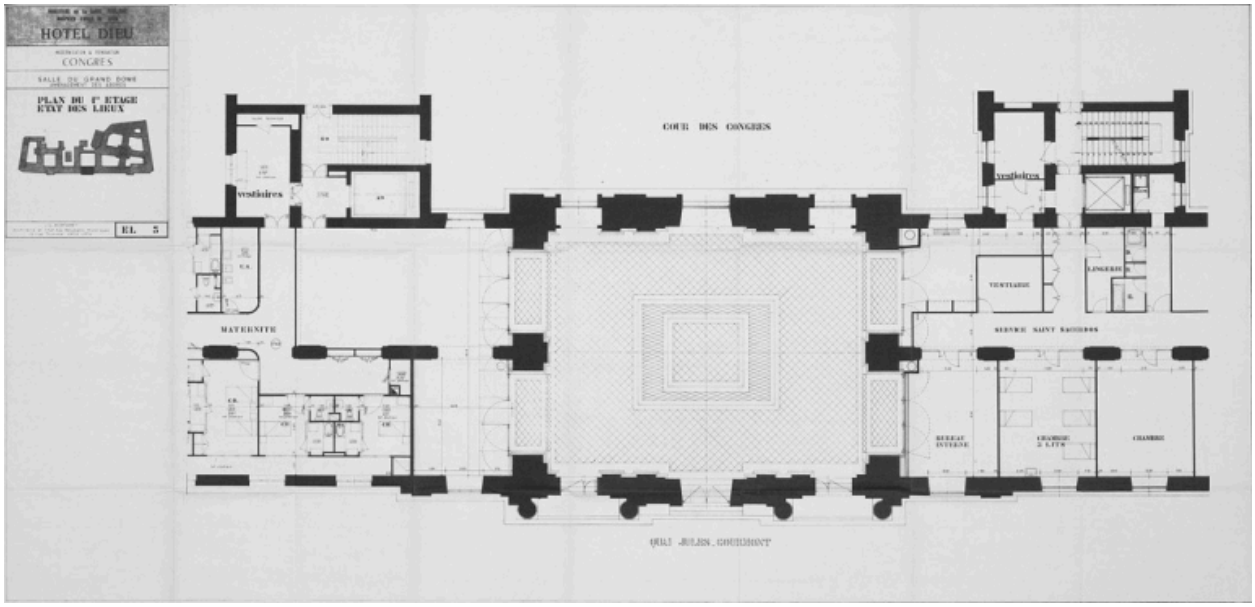

Salle du grand dôme, aménagement des abords, état des lieux. JG Mortamet.
[1984-1985 ?] Plan du 1er étage

Référence du document reproduit :

- **Ministère de la Santé publique/HCL/Hôtel Dieu. Modernisation et rénovation. Congrès. Salle du grand**
  Ministère de la Santé publique/HCL/Hôtel Dieu. Modernisation et rénovation. Congrès. Salle du grand dôme. Aménagement des abords. Plan du premier étage, état des lieux. Mortamet sd [1984-1985 ?] (CRMH 2-I-13, MHAAA-99-0488)

- **Ministère de la Santé publique/HCL/Hôtel Dieu. Modernisation et rénovation. Congrès. Salle du grand**
  Ministère de la Santé publique/HCL/Hôtel Dieu. Modernisation et rénovation. Congrès. Salle du grand dôme. Aménagement des abords. Plan du premier étage, état des lieux. Mortamet sd [1984-1985 ?] (CRMH 2-I-13, MHAAA-99-0488)

IVR82_20106903349NUC
Auteur de l'illustration : Didier Gourbin
© Région Rhône-Alpes, Inventaire général du patrimoine culturel ; © Ville de Lyon
reproduction soumise à autorisation du titulaire des droits d'exploitation