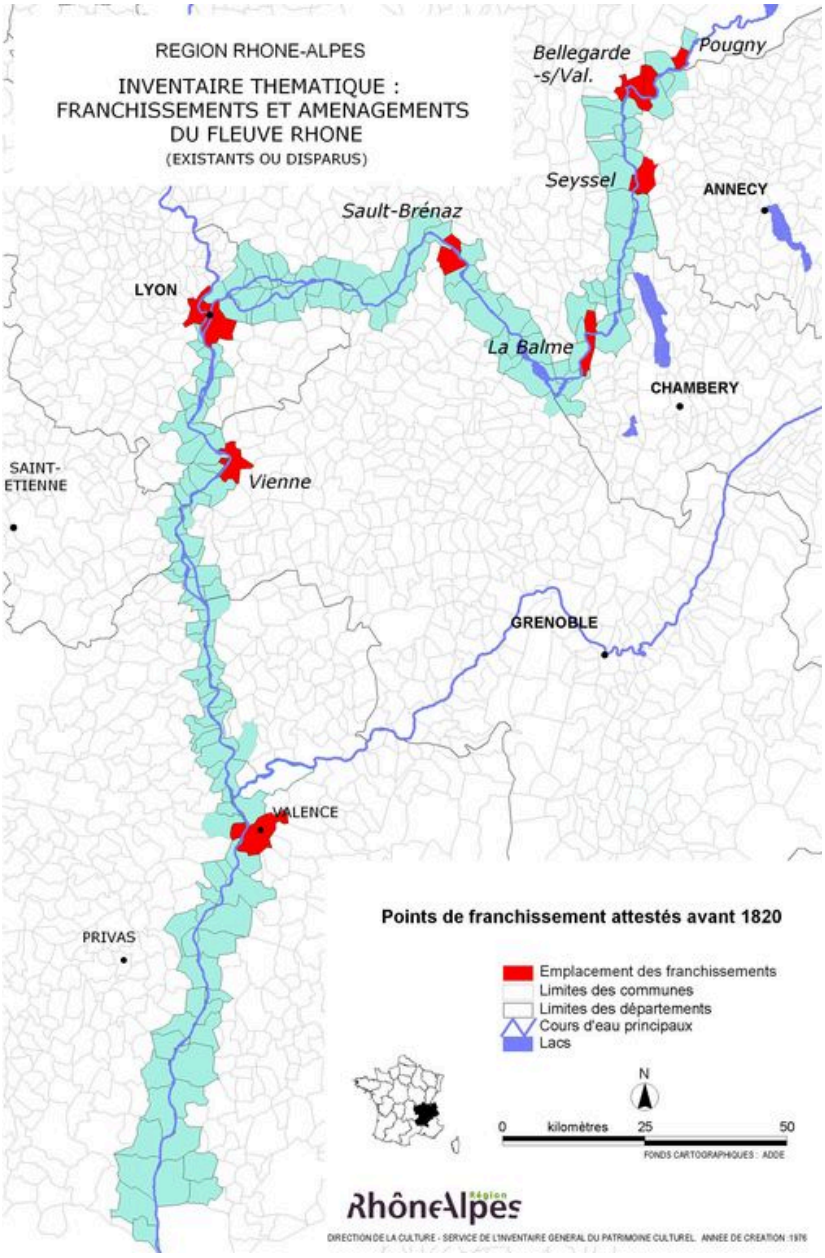

Carte des points de franchissement anciens (avant 1820)

IVR82_20100000006NUD
Auteur de l'illustration : B. Decrock
Technique de relevé : reprise de fond ;
© Région Rhône-Alpes, Inventaire général du patrimoine culturel
reproduction interdite