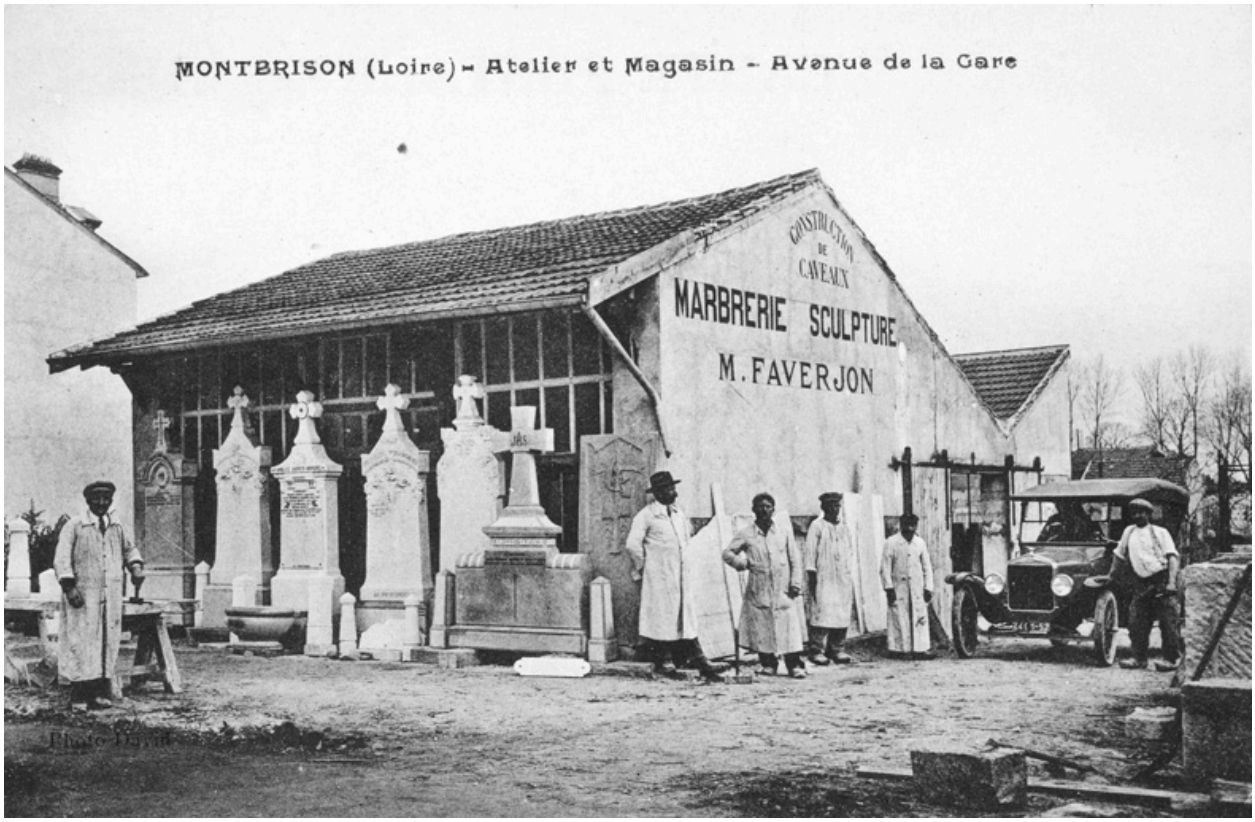

Montbrison (Loire). Atelier et magasin, avenue de la Gare : construction de caveaux. Carte postale, début 20e siècle (Coll. Part. L. Tissier).

Référence du document reproduit :

- **MONTBRISON (Loire) - Atelier et Magasin - Avenue de la Gare / CONSTRUCTION DE CAVEAUX / MARBRERIE**
  MONTBRISON (Loire) - Atelier et Magasin - Avenue de la Gare / CONSTRUCTION DE CAVEAUX / MARBRERIE SCULPTURE / M. FAVERJON.
  Carte postale, Phot. David [début 20e siècle] ; (Coll. Part. L. Tissier)

- **MONTBRISON (Loire) - Atelier et Magasin - Avenue de la Gare / CONSTRUCTION DE CAVEAUX / MARBRERIE**
  MONTBRISON (Loire) - Atelier et Magasin - Avenue de la Gare / CONSTRUCTION DE CAVEAUX / MARBRERIE SCULPTURE / M. FAVERJON.
  Carte postale, Phot. David [début 20e siècle] ; (Coll. Part. L. Tissier)

IVR82_20054201761NUCB
Auteur de l'illustration : Eric Dessert
© Région Rhône-Alpes, Inventaire général du patrimoine culturel ; © Collection particulière reproduction soumise à autorisation du titulaire des droits d'exploitation