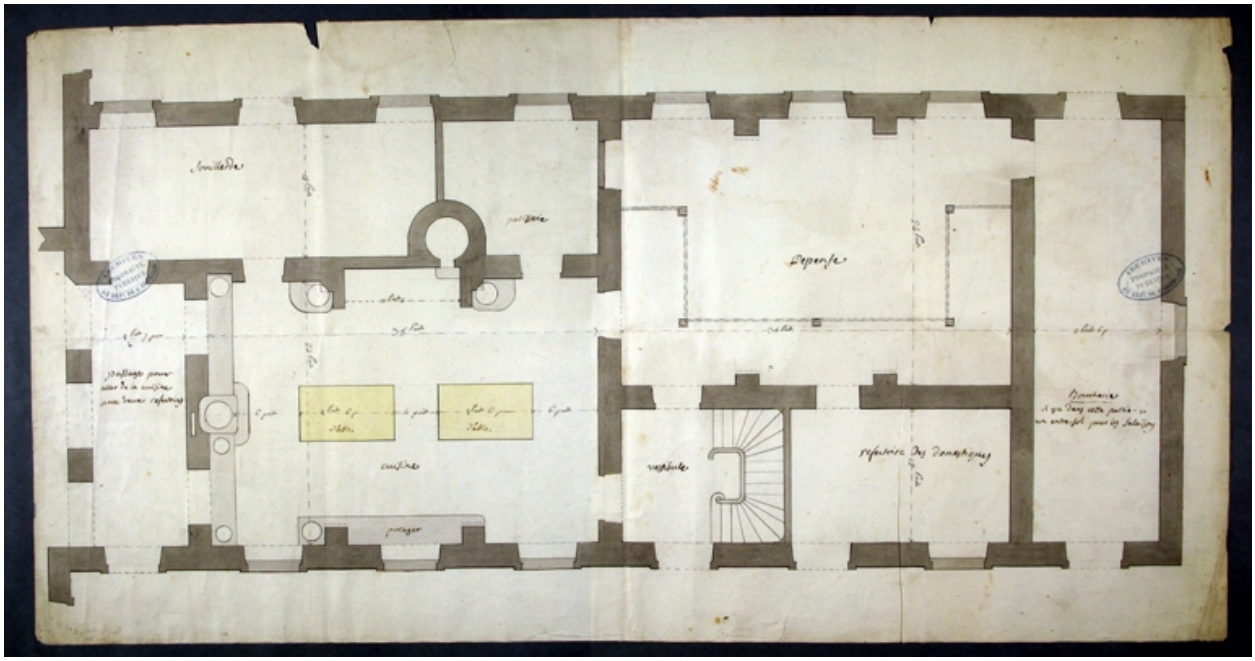

Plan du nouveau réfectoire et de la nouvelle cuisine (s.d.). AD Ardèche, D 121

Référence du document reproduit :

- **Plan du nouveau réfectoire et de la nouvelle cuisine (s.d.). (AD Ardèche D 121).**
  Plan du nouveau réfectoire et de la nouvelle cuisine (s.d.). (AD Ardèche D 121).

- **Plan du nouveau réfectoire et de la nouvelle cuisine (s.d.). (AD Ardèche D 121).**
  Plan du nouveau réfectoire et de la nouvelle cuisine (s.d.). (AD Ardèche D 121).

IVR82_20100700737NUCA
Date de prise de vue : 2009
© Archives départementales de l'Ardèche
reproduction soumise à autorisation du titulaire des droits d'exploitation