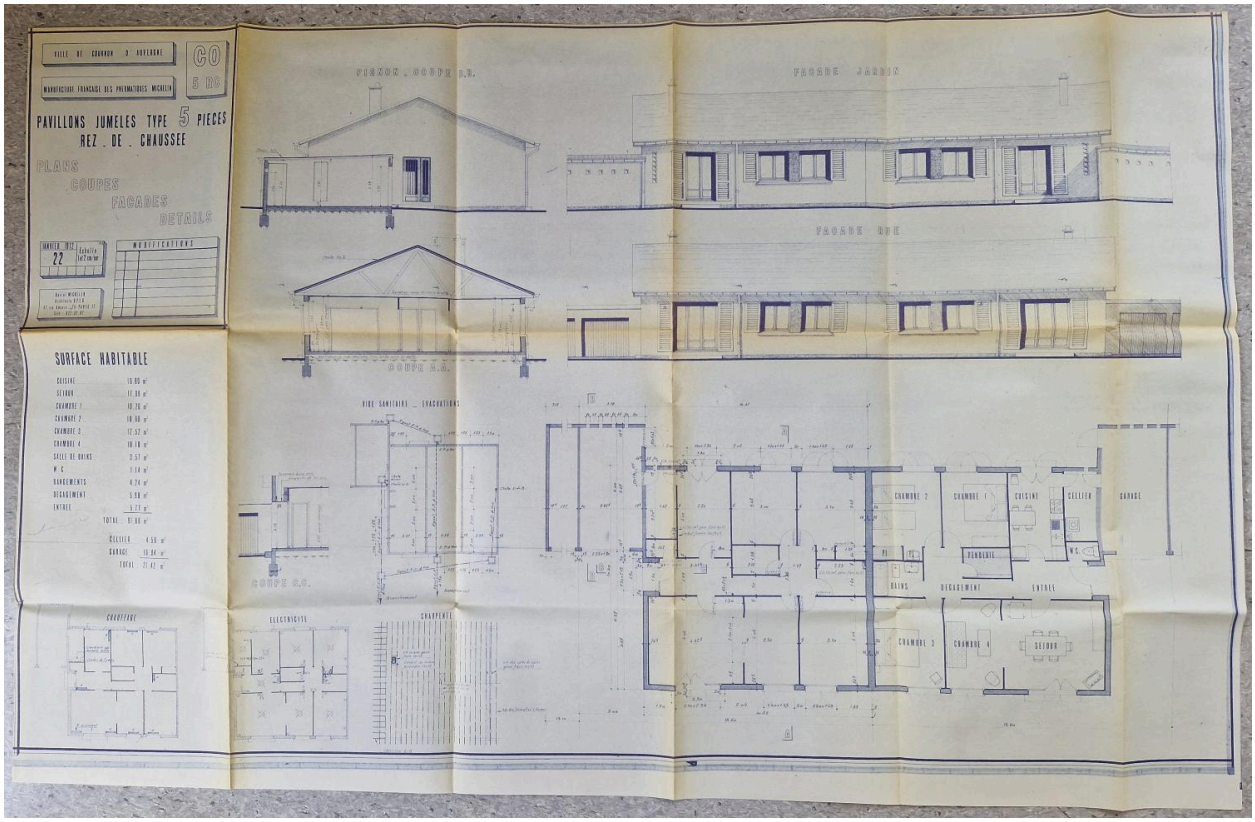

Projet du lotissement : plans, coupes et élévations des pavillons jumelés de type F5 en rez-de-chaussée, 1972.

Référence du document reproduit :

- **Projet de lotissement à Cournon, 1971-1972**
  Projet de lotissement Michelin dans la commune de Cournon-d'Auvergne, quartier Sous-les-Plaines, ensemble des plans, coupes et élévations des différents modèles d'habitations, tirages sur papier, par Daniel Michelin architecte, 1971-1972. Archives communales de Cournon-d'Auvergne, non coté [?].
  AC Cournon-d'Auvergne : non coté [?]

IVR84_20256301719NUCA
Auteur de l'illustration (reproduction) : Brigitte Ceroni
Auteur du document reproduit : Daniel Michelin
Date de prise de vue : 2024
© Archives communales de Clermont-Ferrand
reproduction soumise à autorisation du titulaire des droits d'exploitation