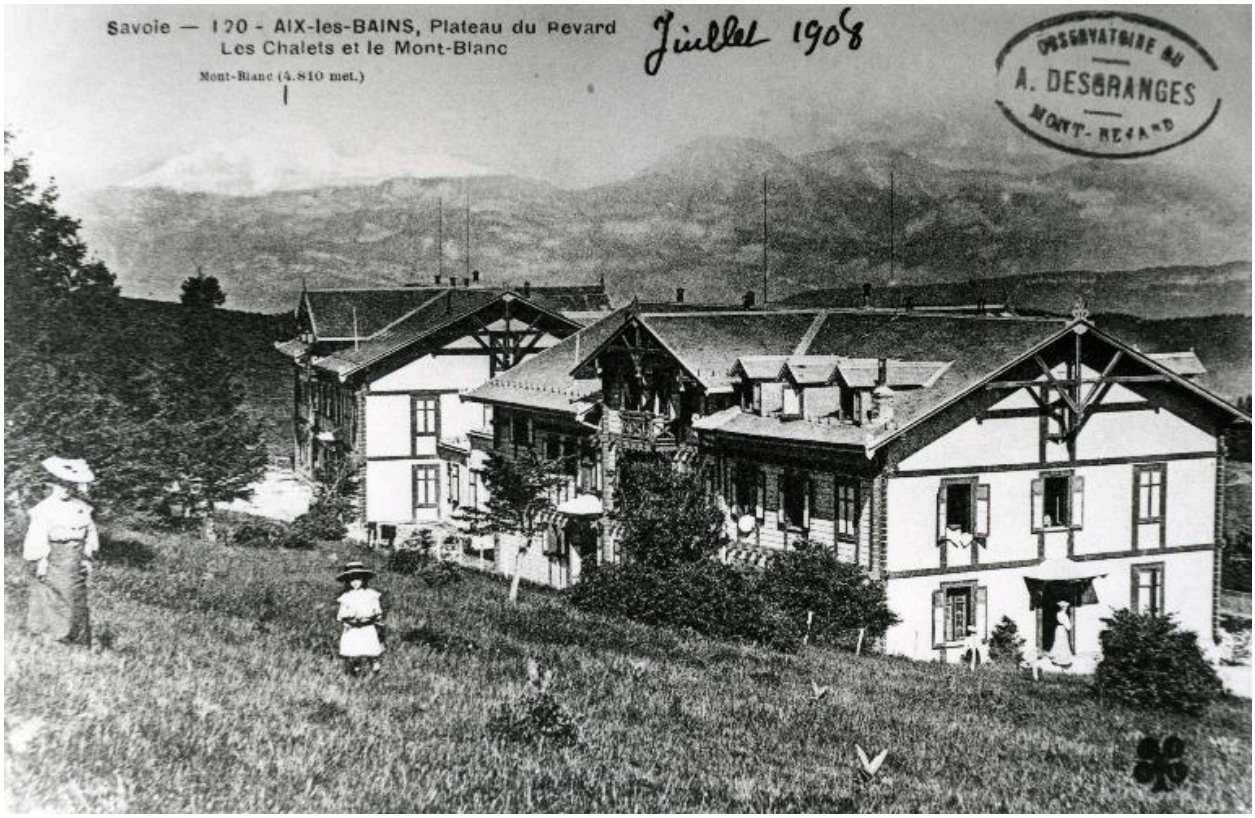

Vue d'ensemble depuis l'arrière, 1900

Référence du document reproduit :

- **AC Aix-les-Bains. 12 Fi 36_0393. 1900. Savoie – 120 – Aix-les-Bains, Plateau du Revard, Les chalets et le Mont-Blanc.**
  Savoie – 120 – Aix-les-Bains, Plateau du Revard, Les chalets et le Mont-Blanc / S.l. : S.n., [ca. 1900]. 1 photogr. : n. et b. ; 13 x 18 cm (AC Aix-les-Bains. 12 Fi 36_0393)
  AC Aix-les-Bains : 12 Fi 36_0393

IVR84_20167305704NUCB
Auteur de l'illustration (reproduction) : Denys Harreau
Date de prise de vue : 2016
© Archives municipales d'Aix-les-Bains
reproduction soumise à autorisation du titulaire des droits d'exploitation