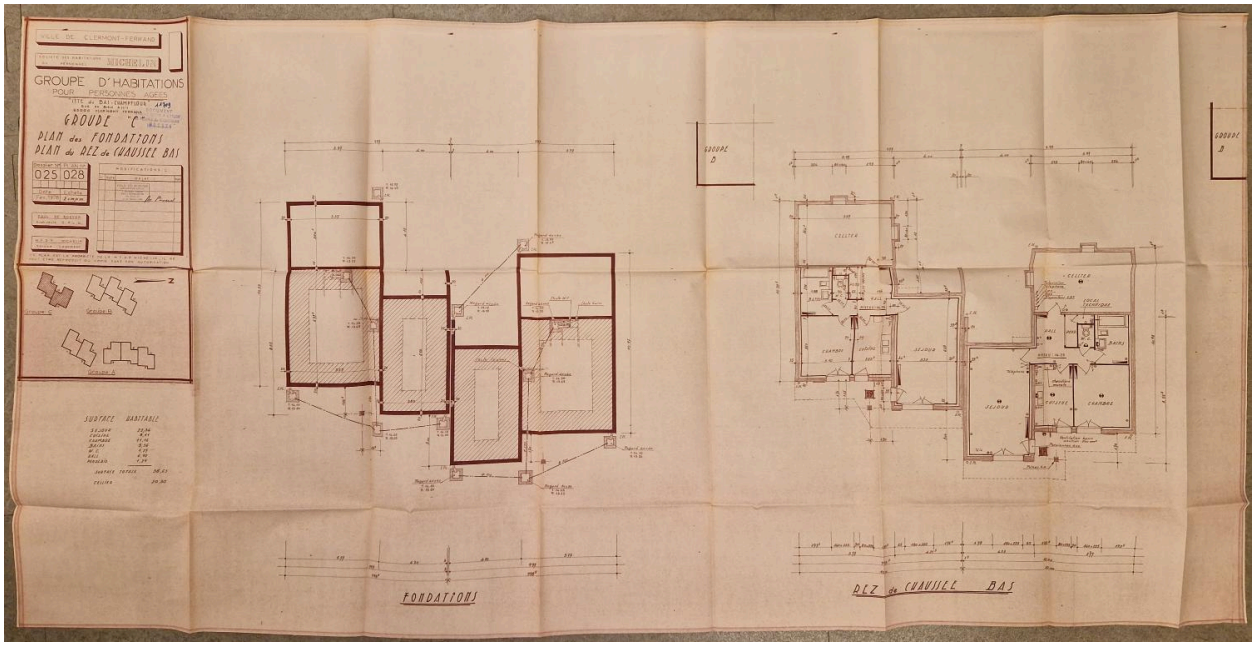

Projet de 20 pavillons pour personnes âgées, allée de Bien-Assis : plan du RdC bas et des fondations, groupe C, tirage sur papier, échelle 0,02 m/m, par Paul de Boever architecte, février 1978. Archives municipales de Clermont-Ferrand, cote 2008 W 230.

Référence du document reproduit :

- **Projet de pavillons pour personnes âgées dans la cité de Chanteranne, 1978**
  Cité Michelin de Chanteranne, projet de 20 pavillons pour personnes âgées, allée de Bien-Assis : plan de situation, plan masse, plan des espaces verts et éclairages, plans, coupes, élévations, tirages sur papier, échelles 0,001 m/m, 0,005 m/m, 0,01 m/m et 0,02 m/m, par Paul de Boever architecte, 1978. Archives municipales de Clermont-Ferrand, cote 2008 W 230.
  AC Clermont-Ferrand : 2008 W 230

IVR84_20236300812NUCA
Auteur de l'illustration (reproduction) : Brigitte Ceroni
Date de prise de vue : 2023
© Archives communales de Clermont-Ferrand
tous droits réservés