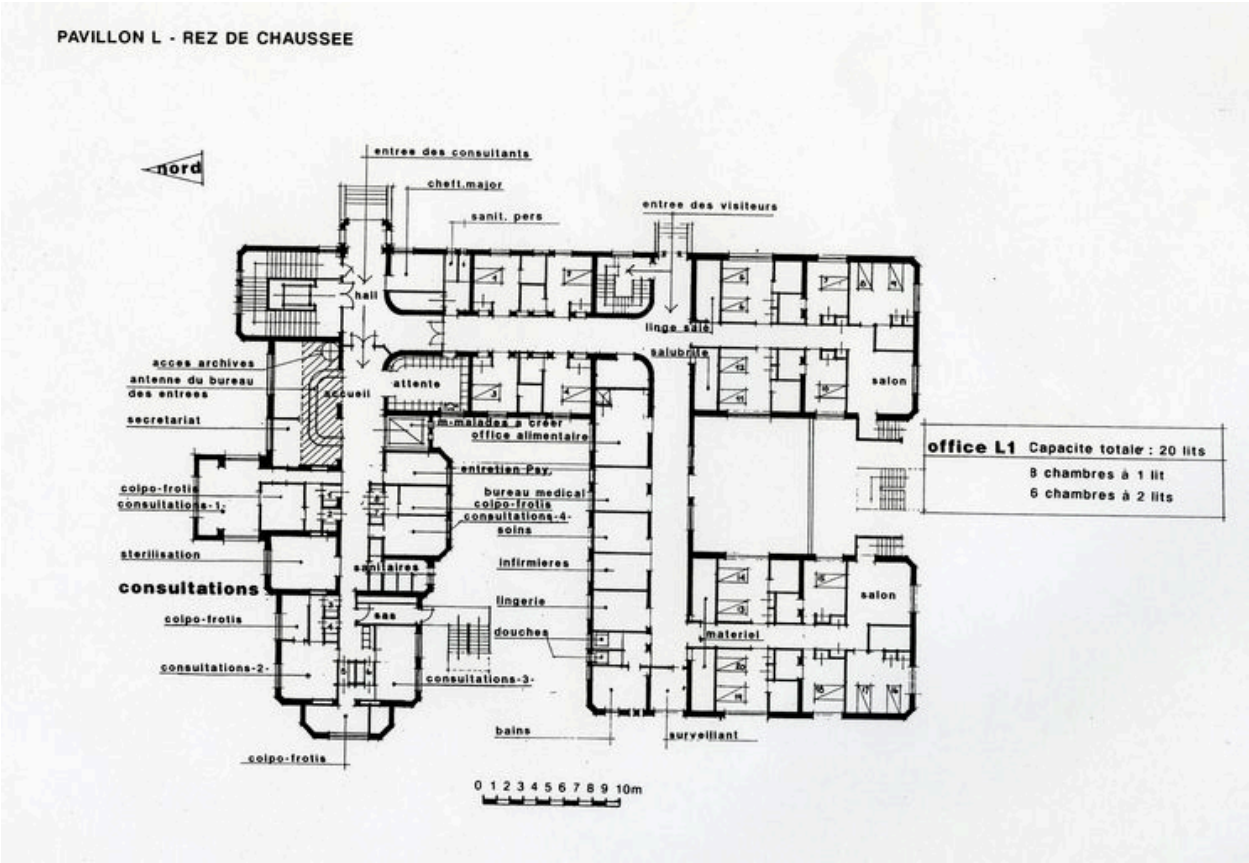

Plan du pavillon L. Rez-de-chaussée / E. Gachon, 1989. In : Projet d'actualisation du plan directeur

Référence du document reproduit :

- **Hôpital Edouard-Herriot. Projet d´actualisation du plan directeur / E. Gachon, architecte DPLG, et**
  Hôpital Edouard-Herriot. Projet d´actualisation du plan directeur / E. Gachon, architecte DPLG, et E.S.B., bureau d´études techniques. Lyon, juillet 1989. 304 p. : ill., multigr. ; 30 x 42 cm.
  A Hospices civils Lyon

IVR82_20066900883NUC
Auteur de l'illustration : Maryannick Chalabi
© Région Rhône-Alpes, Inventaire général du patrimoine culturel ; © Ville de Lyon
reproduction soumise à autorisation du titulaire des droits d'exploitation