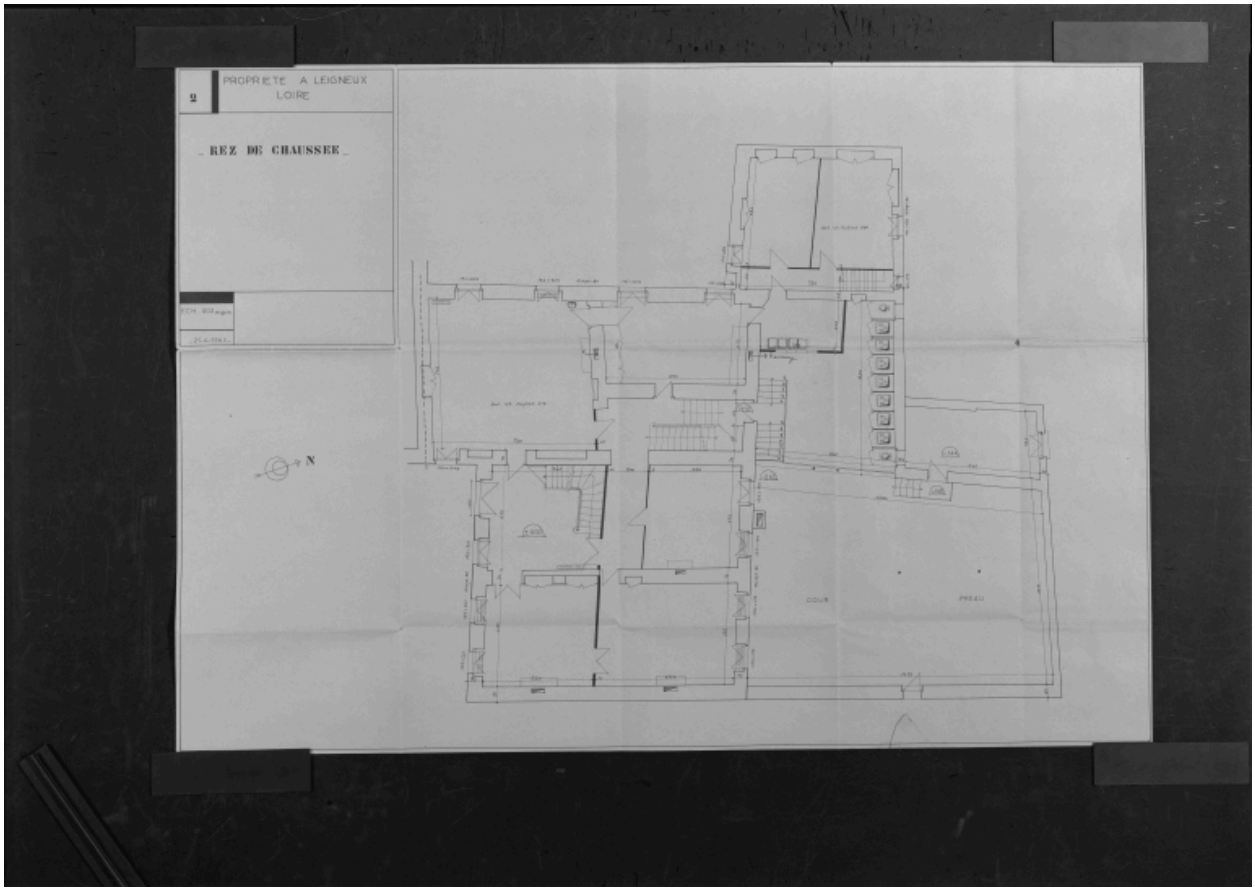

Propriété à Leigneux. Loire. Rez-de-chaussée. Ech. 0,02 m. p. m." Plan du rez-de-chaussée.

Référence du document reproduit :

- **Relevé d'architecture, tirage sur papier, 65x91,5 cm, 21avril 1965.**
  Relevé d'architecture, tirage sur papier, 65x91,5 cm, 21avril 1965.

IVR82_20034201486P
Auteur de l'illustration (reproduction) : Didier Gourbin
© Région Rhône-Alpes, Inventaire général du patrimoine culturel
reproduction soumise à autorisation du titulaire des droits d'exploitation