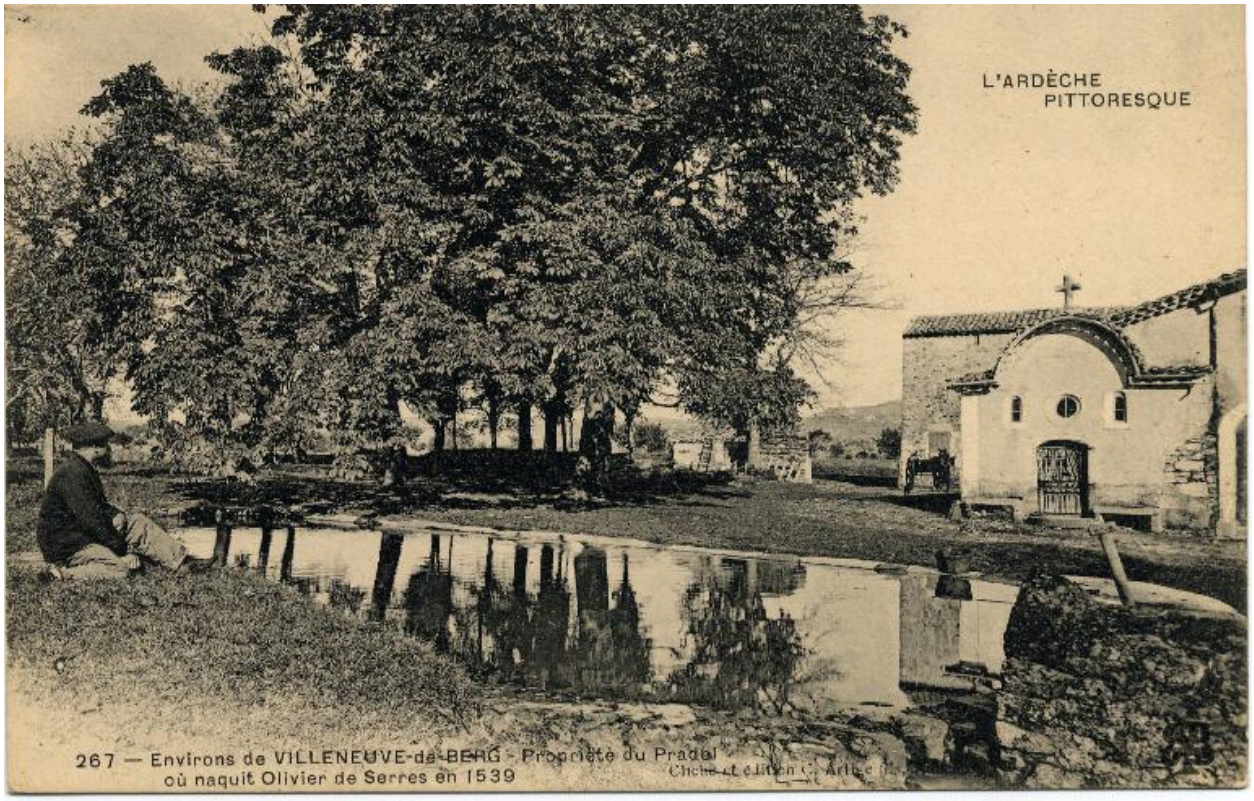

Propriété du Pradel où naquit Olivier de Serres en 1539. Sans date

Référence du document reproduit :

- **L'Ardèche pittoresque. 267 – Environs de Villeneuve-de-Berg. Propriété du Pradel ... (AD Ardèche. 84 Fi 21517)**
  L'Ardèche pittoresque. 267 – Environs de Villeneuve-de-Berg. Propriété du Pradel où naquit Olivier de Serres en 1539 / [s.d.]. 1 impr. photoméc. (carte postale). (AD Ardèche. 84 Fi 21517).
  AD Ardèche : 84 Fi 21517

IVR82_20140700388NUCAB
Auteur de l'illustration (reproduction) : AD Ardèche
Date de prise de vue : 2014
© Archives départementales de l'Ardèche
reproduction soumise à autorisation du titulaire des droits d'exploitation