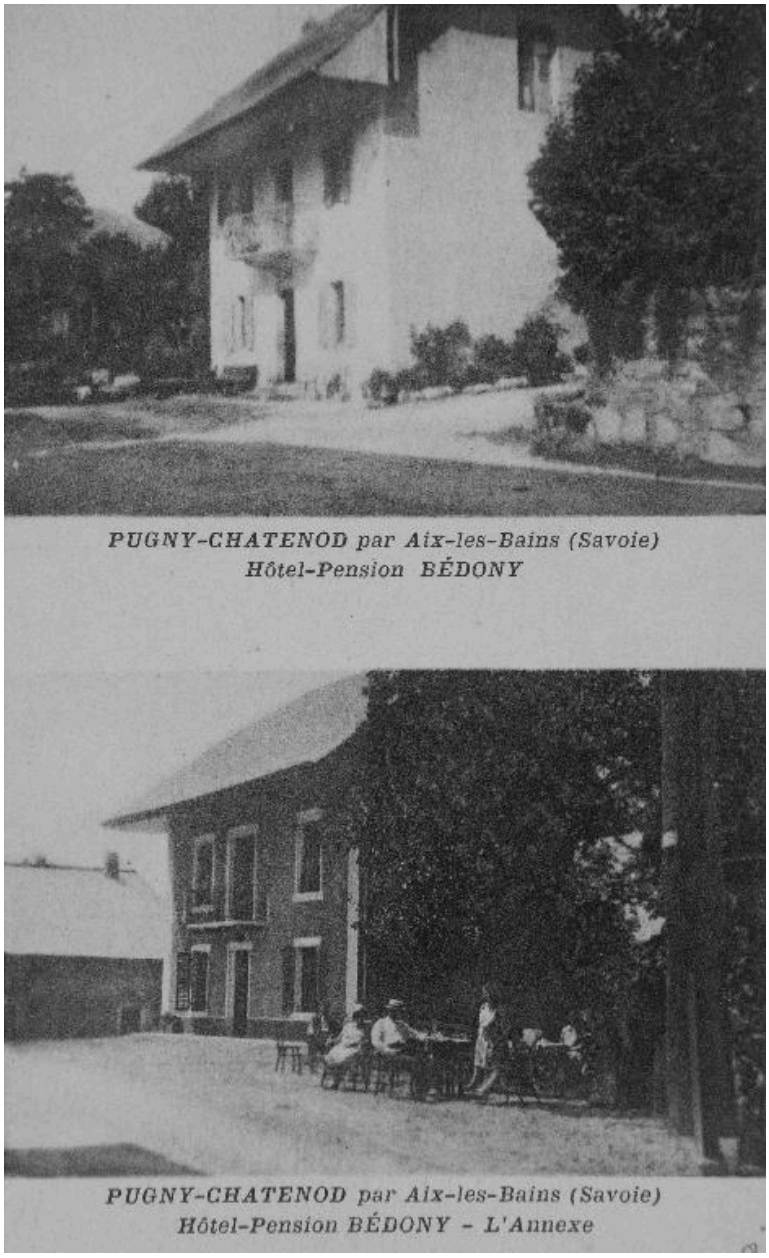

PUGNY-CHATENOD par Aix-les-Bains (Savoie) Hôtel-Pension BÉDONY / PUGNY-CHATENOD par Aix-les-Bains (Savoie) Hôtel-Pension BÉDONY – L'Annexe. Carte postale 20e siècle.

Référence du document reproduit :

- **AP Podevin. Carte postale : PUGNY-CHATENOD par Aix-les-Bains (Savoie) Hôtel-Pension BÉDONY PUGNY-CHATENOD par Aix-les-Bains (Savoie) Hôtel-Pension BÉDONY – L'Annexe**
  PUGNY-CHATENOD par Aix-les-Bains (Savoie) Hôtel-Pension BÉDONY
  PUGNY-CHATENOD par Aix-les-Bains (Savoie) Hôtel-Pension BÉDONY –

L'Annexe / 1 impr. photoméc. (carte postale) : N&B. 2e quart 20e siècle (?) (AP Podevin).
AP Podevin

IVR84_20167303029NUCB
Auteur de l'illustration : Eric Dessert
Date de prise de vue : 2016
© Région Auvergne-Rhône-Alpes, Inventaire général du patrimoine culturel ; © Parc naturel régional du Massif des Bauges
reproduction soumise à autorisation du titulaire des droits d'exploitation