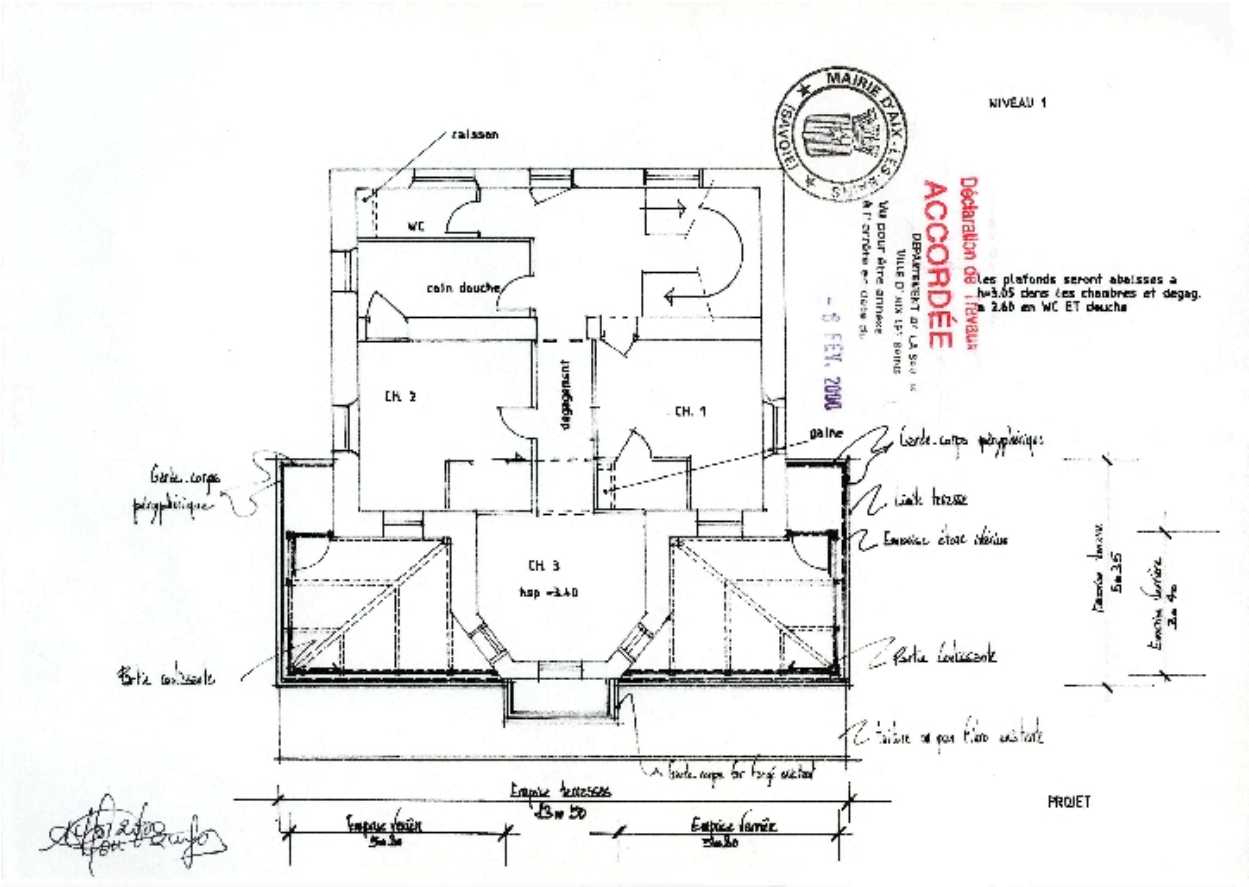

Projet de construction de vérandas : plan, 2000

Référence du document reproduit :

- **AC Aix-les-Bains. 308 W 24, n° 00 C 5004. 2000. Vérandas, niveau 1**
  Niveau 1. Projet. [Construction de deux vérandas] / Montangon Geneviève, propriétaire. Aix-les-Bains, 14 janvier 2000. Ech. 1 : 100. 1 tirage de plan ; 21 x 29,7 cm. (AC Aix-les-Bains : 308 W 24, n° 00 C 5004)
  AC Aix-les-Bains : 308 W 24, n° 00 C 5004

IVR82_20127300703NUCB
Auteur de l'illustration (reproduction) : François Fouger
© Archives municipales d'Aix-les-Bains
reproduction soumise à autorisation du titulaire des droits d'exploitation