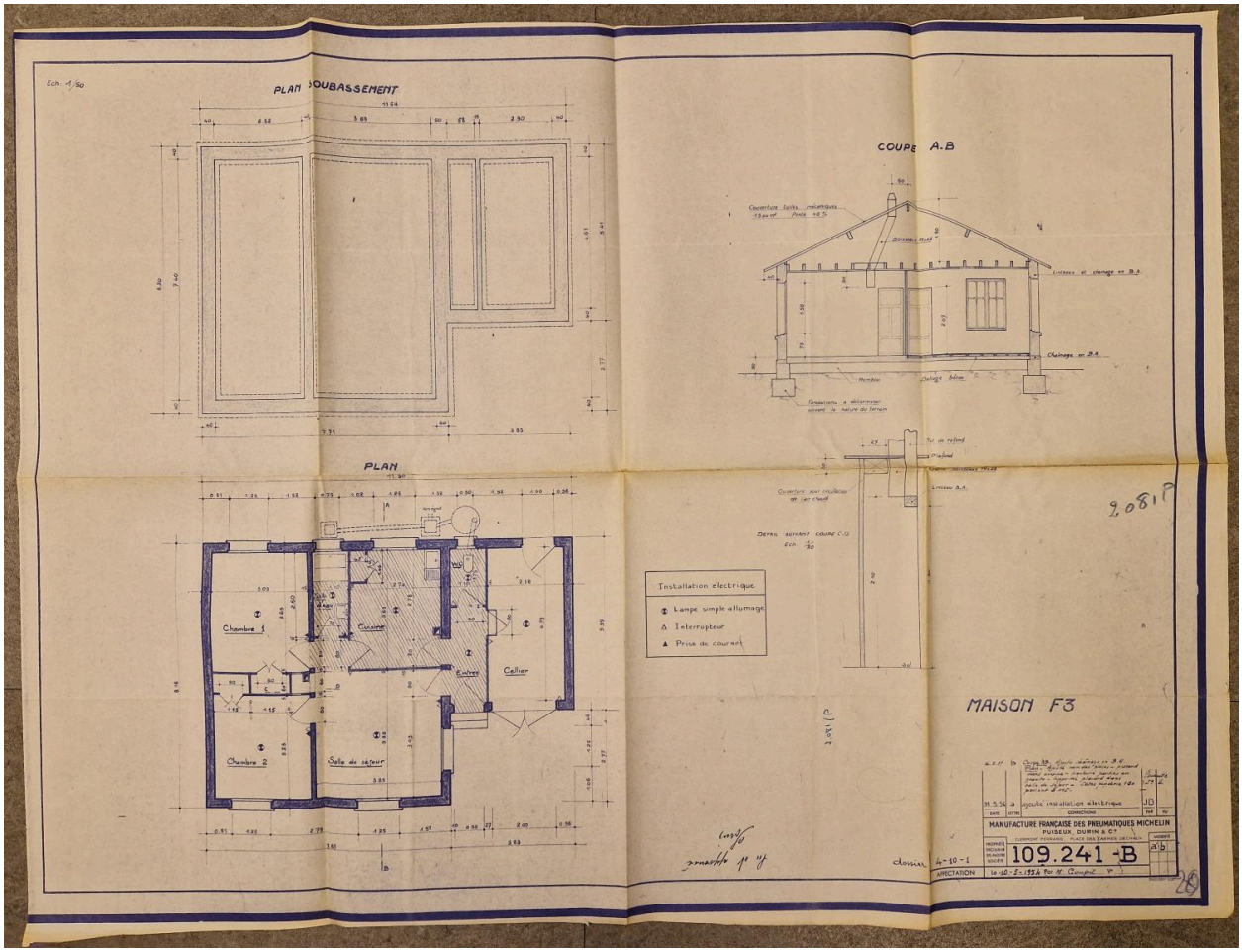

Projet de lotissement en mode Castor (3e tranche), plans et coupe d'une maison de type F3, 1954.

Référence du document reproduit :

- **3e tranche de Castors à la Plaine, 1954**
  Ensemble des plans, coupes, élévations du projet de lotissement de 62 parcelles en mode Castor (3e tranche) dans la cité de la Plaine, entre les rues Rouvier et Michel-Védrine, tirages sur papier, 1954. Archives communales de Clermont-Ferrand, cote 1985 W 470 à 492.
  AC Clermont-Ferrand : 1985 W 470 à 492

IVR84_20256301835NUCA
Auteur de l'illustration (reproduction) : Brigitte Ceroni
© Archives communales de Clermont-Ferrand
reproduction soumise à autorisation du titulaire des droits d'exploitation