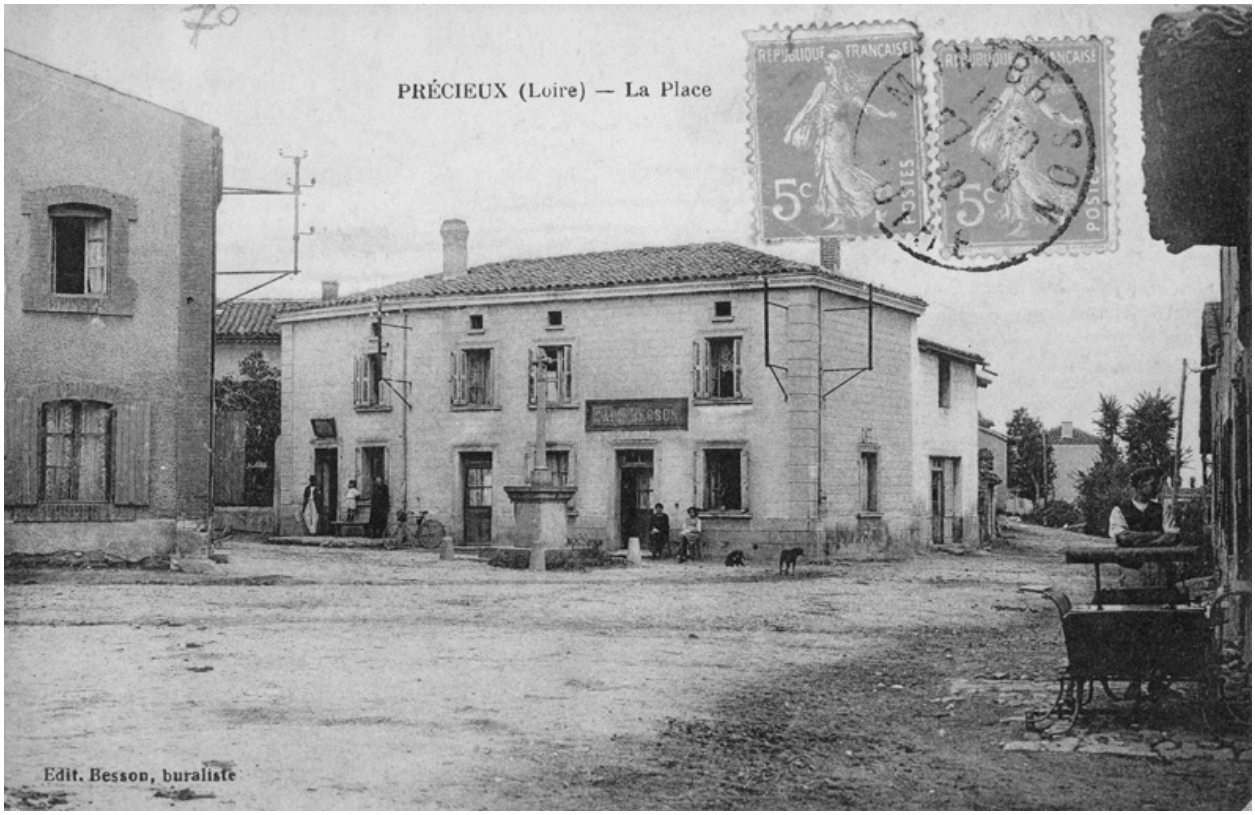

PRECIEUX (Loire) - La Place / Edit. Besson, buraliste [Au verso] MP. - PHOT. DES ETABLISSEMENTS CH. COLLAS (...) CAGNAC (CH TE en exposant) [Vue de la place portant la croix avec l´ancien café Besson (1986 B2 223), depuis le sud].

Référence du document reproduit :

- **PRECIEUX (Loire) - La Place / Edit. Besson, buraliste [Au verso] MP. - PHOT. DES ETABLISSEMENTS CH.**
  PRECIEUX (Loire) - La Place / Edit. Besson, buraliste [Au verso] MP. - PHOT. DES ETABLISSEMENTS CH. COLLAS (...) CAGNAC (CH TE en exposant) [Vue de la place portant la croix avec l´ancien café Besson (1986 B2 223), depuis le sud]. / Besson (éditeur). 1er quart 20e siècle (tampon de 1922). 1 impr. photoméc (carte postale) : N&B. Coll. Part. L. Tissier.

IVR82_20054201562NUCB
Auteur de l'illustration : Eric (reproduction) Dessert
Auteur du document reproduit : Besson (éditeur)
© Région Rhône-Alpes, Inventaire général du patrimoine culturel ; © Collection particulière reproduction soumise à autorisation du titulaire des droits d'exploitation