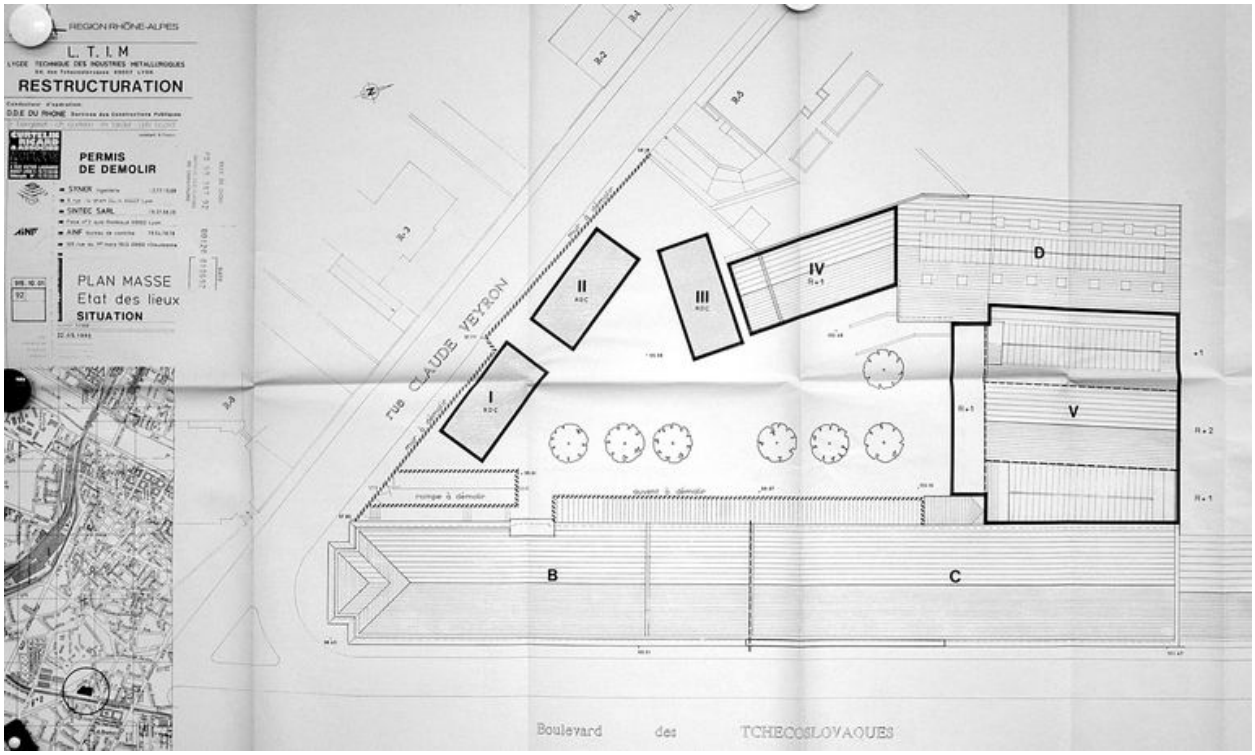

Permis de démolir, état des lieux (Curtelin Ricard), 1992

IVR82_20116901981NUC
Auteur de l'illustration (reproduction) : Marion Fourcayran
Auteur du document reproduit : Jean-Philippe et: Associés (architectes) Curtelin Charles et: Ricard
© Archives privées Lycée Hector Guimard
reproduction soumise à autorisation du titulaire des droits d'exploitation