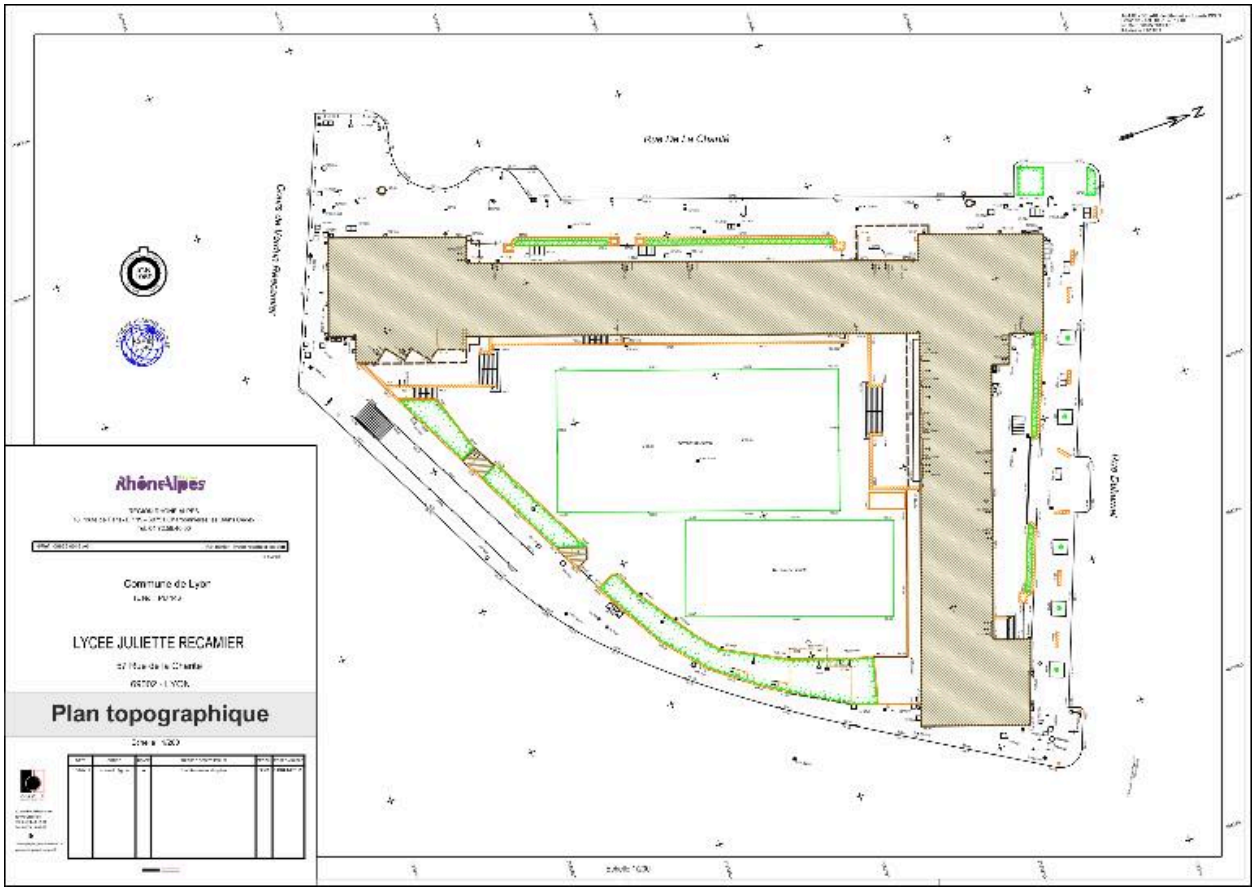

Plan topographique, Dess. AGATE, géomètres-expert, 2012

Référence du document reproduit :

- **[Lycée Juliette Récamier, Lyon 2e. Plans, coupes et élévations] / AGATE, géomètres-experts. 20 Dess. numériques. 2012 (Région Auvergne-Rhône-Alpes, Direction de l'immobilier des lycées)**
  [Lycée Juliette Récamier, Lyon 2e. Plans, coupes et élévations] / AGATE, géomètres-experts. 20 Dess. numériques. 2012 (Région Auvergne-Rhône-Alpes, Direction de l'immobilier des lycées)
  Région Auvergne-Rhône-Alpes, Direction de l'immobilier des lycées

IVR84_20166901004NUDA
Auteur de l'illustration (reproduction) : André Céréza
Auteur du document reproduit : AGATE, géomètres-experts
Date de prise de vue : 2012
Technique de relevé : reprise de fond ; Échelle : 1: 200
© Région Auvergne-Rhône-Alpes, Inventaire général du patrimoine culturel
reproduction soumise à autorisation du titulaire des droits d'exploitation