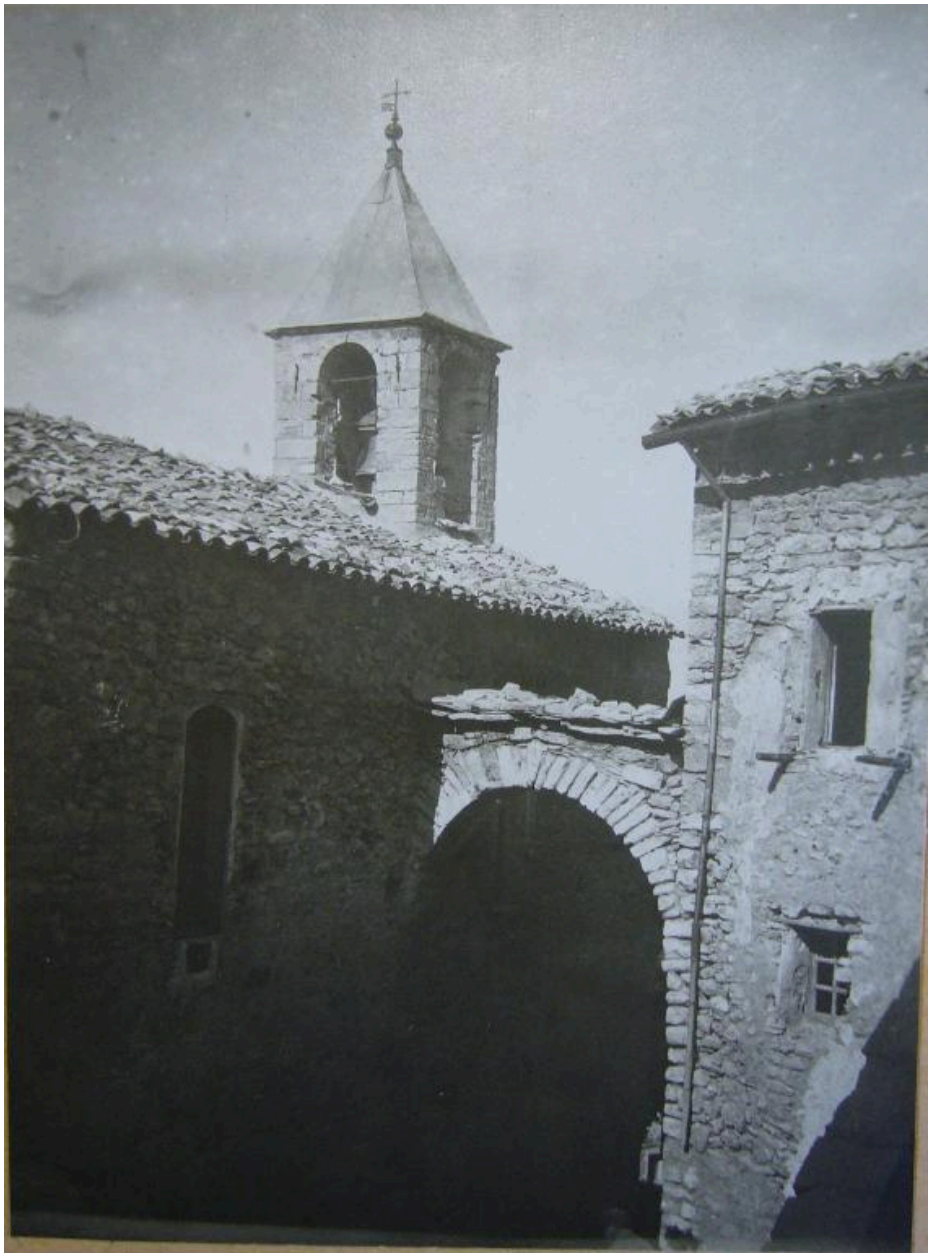

[Barret-de-Lioure. Eglise. Vue depuis le nord-est].

Référence du document reproduit :

- **Médiathèque de l'architecture et du patrimoine. Série 96/25/314 [Barret-de-Lioure. Eglise. Vue depuis le nord-est] / 1 photogr.pos. : tirage argentique sur papier citrate (?). 8x6 cm env. Milieu 20e siècle**
  [Barret-de-Lioure. Eglise. Vue depuis le nord-est] / 1 photogr.pos. : tirage argentique sur papier citrate (?). 8x6 cm env. Milieu 20e siècle (?) (Médiathèque de l'architecture et du patrimoine. Série 96/25/314. Drôme. Casier archéologique ; Documents graphiques).
  Médiathèque de l'architecture et du patrimoine : 96/25/314

IVR84_20172600103NUCAB
Auteur de l'illustration : Caroline Guibaud
© Région Auvergne-Rhône-Alpes, Inventaire général du patrimoine culturel ; © Parc naturel régional des Baronnies provençales ; © Médiathèque de l'Architecture et du Patrimoine
reproduction soumise à autorisation du titulaire des droits d'exploitation