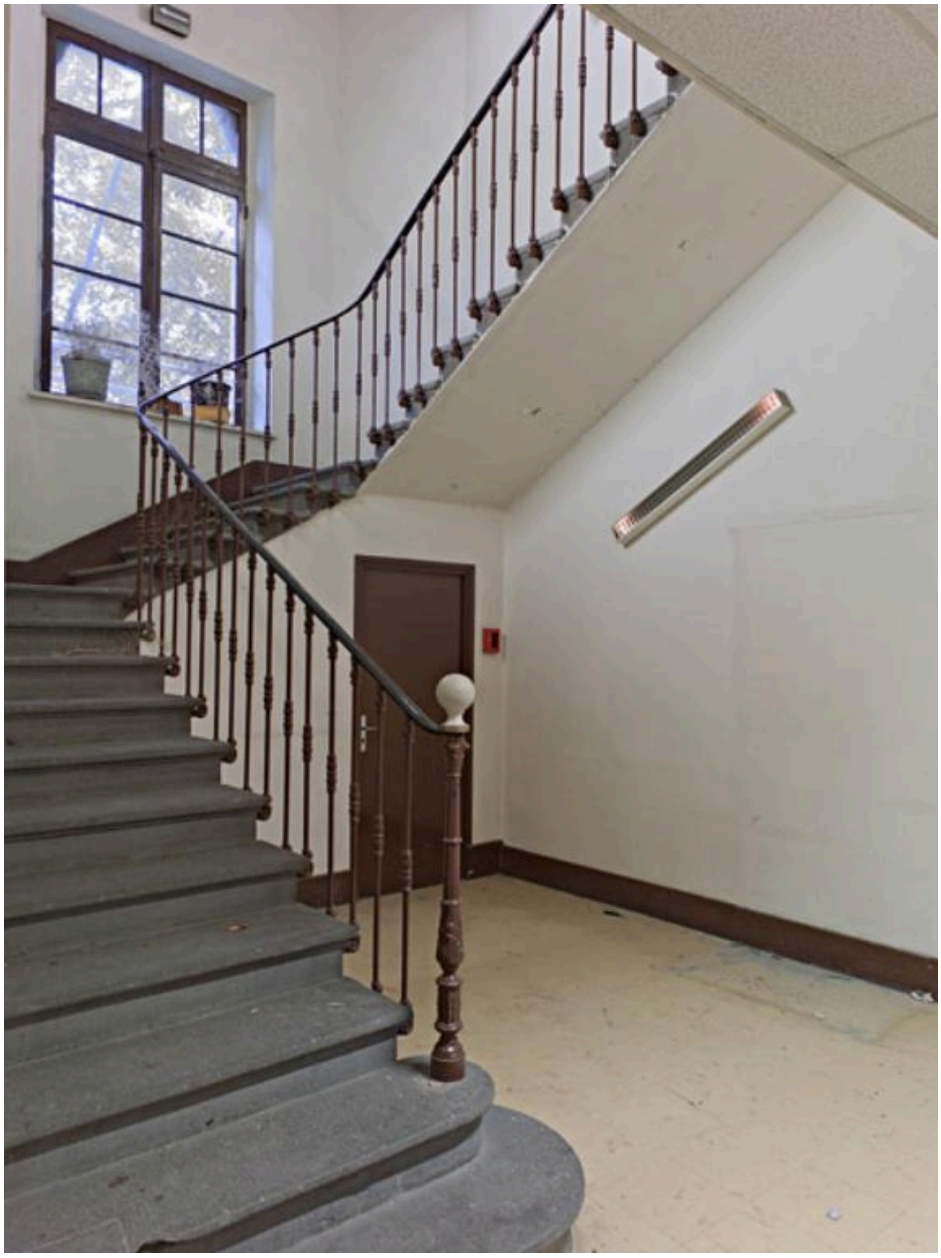

Hôtel-Dieu de Clermont-Ferrand. L'école des sages-femmes, escalier principal vu du rez-de-chaussée.

IVR83_20146300814NUC4A
Auteur de l'illustration : Jean-Michel Périn
© Région Auvergne - Inventaire général du Patrimoine culturel, ADAGP
communication libre, reproduction soumise à autorisation