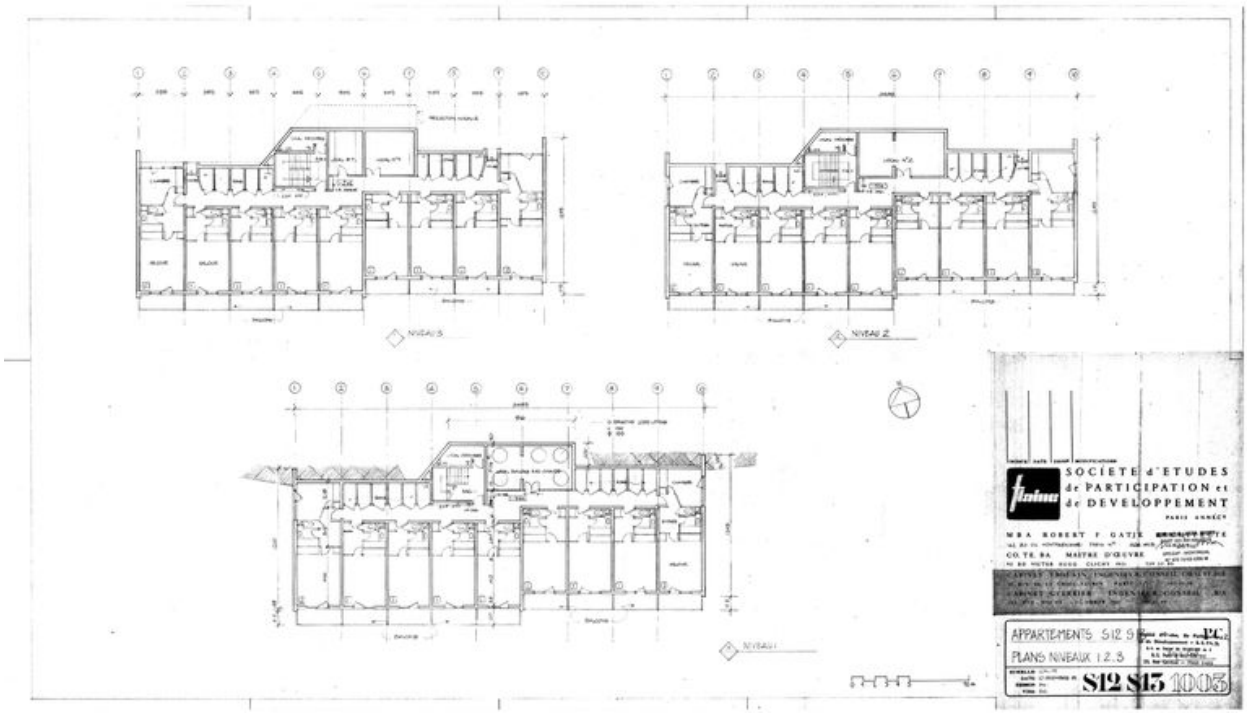

Plan des niveaux 1, 2, 3. M.B.A. Robert F. Gatje, 10 décembre 1981 (AC Arâches-la-Frasse)

Référence du document reproduit :

- **Appartements S12 S13. Plans niveaux 1, 2, 3. Société d'études, de participation et de développement**
  Appartements S12 S13. Plans niveaux 1, 2, 3. Société d'études, de participation et de développement Paris, Annecy, M.B.A. Robert F. Gatje architecte, CO.TE.BA. maître d'oeuvre, cabinet Trouvin ingénieur conseil chauffage Paris, cabinet Guerrier ingénieur conseil béton armé, 10 décembre 1981. Pap., tirage ozalyd. 1 : 100 (AM Arâches-la-Frasse)

IVR82_20117401784NUC
Auteur de l'illustration : Jean-François Lyon-Caen, Auteur de l'illustration : C. Salomon-Pelen
Auteur du document reproduit : M.B.A. (agence d'architecture), Gatje Robert F. (architecte)
© Région Rhône-Alpes, Inventaire général du patrimoine culturel ; © Archives municipales d'Arâches-la-Frasse
reproduction soumise à autorisation du titulaire des droits d'exploitation