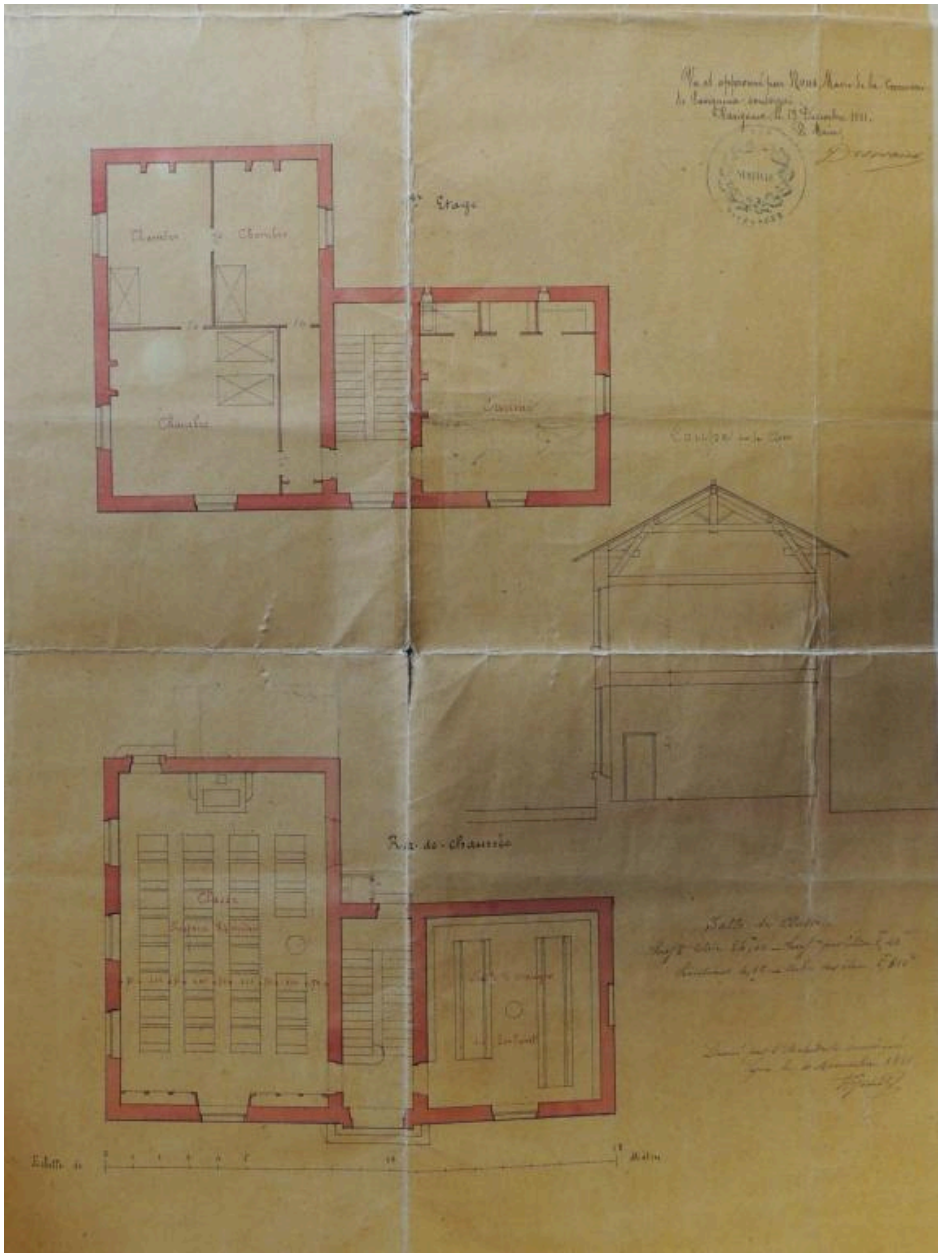

Maison d’école : plan, rez-de-chaussée, 1er étage, coupe, 1881 (AC Savigneux. M 1).

Référence du document reproduit :

- **Maison d’école : plan, rez-de-chaussée, 1er étage, coupe, 1881 (AC Savigneux. M 1)**
  Maison d’école : plan, rez-de-chaussée, 1er étage, coupe, 1881 / François Génety, architecte. 4 novembre 1881. 1:100. 1 plan sur calque, encre. (Archives communales. M 1).
  AC Savigneux : M 1

IVR84_20190100327NUCAB
Auteur de l'illustration (reproduction) : Elisabeth Dandel
Auteur du document reproduit : François Genéty
Date de prise de vue : 2019
© Communauté de communes Dombes Saône Vallée
reproduction soumise à autorisation du titulaire des droits d'exploitation