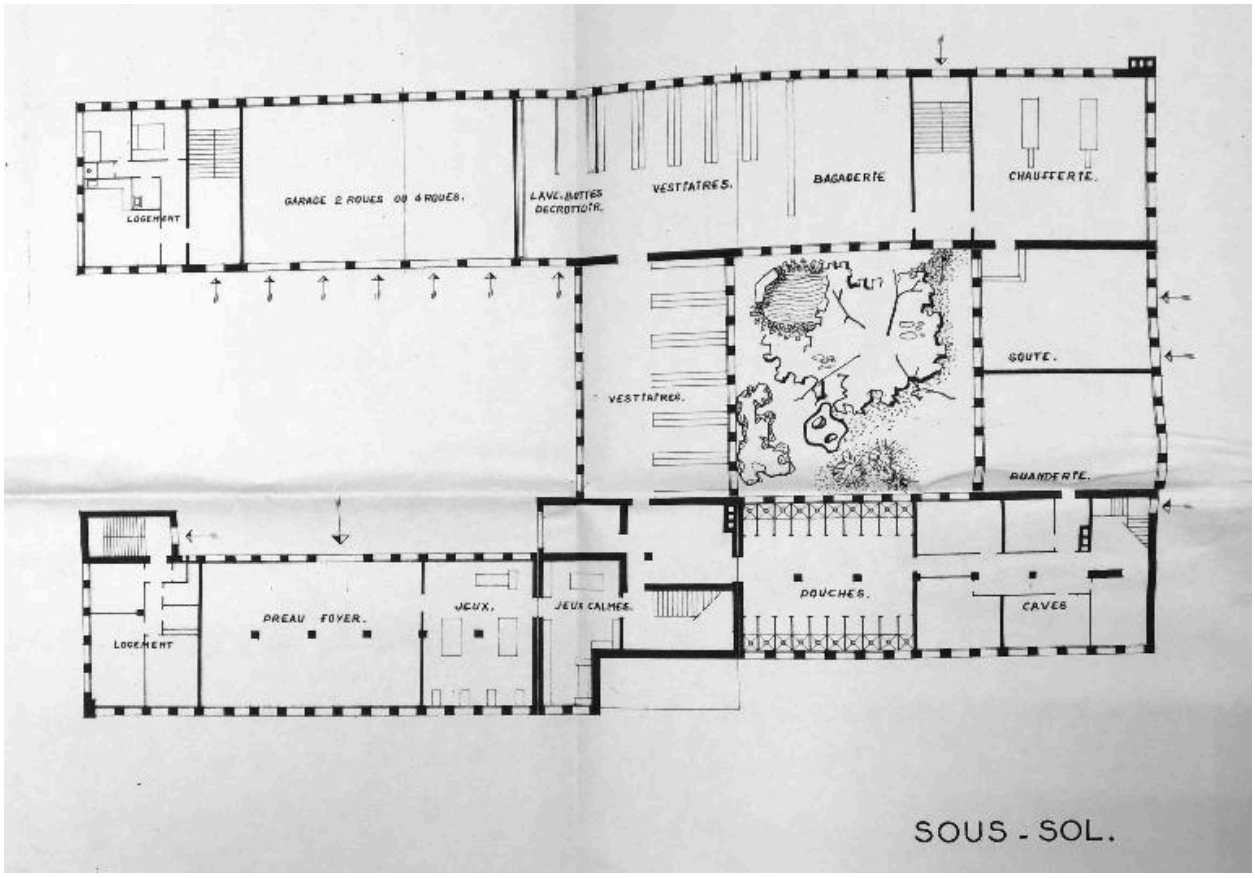

Bâtiment HI, avant-projet : plan du sous-sol, 1964 (AD Loire, 690 VT 34)

Référence du document reproduit :

- **Ecole d'agriculture de Chervé à Perreux - Avant-projet. Plans, élévation / Dubessy Jacques, architecte, 1964 (AD Loire, 690 VT 34)**
  Ecole d'agriculture de Chervé à Perreux - Avant-projet. Plans, élévation / Dubessy Jacques, architecte, 23 juin 1964. tirages ozalyd. Ech. 1 : 200 (AD Loire, 690 VT 34)
  AD Loire : 690 VT 34

IVR84_20174200207NUC
Auteur de l'illustration (reproduction) : Catherine Guégan
Auteur du document reproduit : Jacques Dubessy
© Archives départementales de la Loire
reproduction soumise à autorisation du titulaire des droits d'exploitation