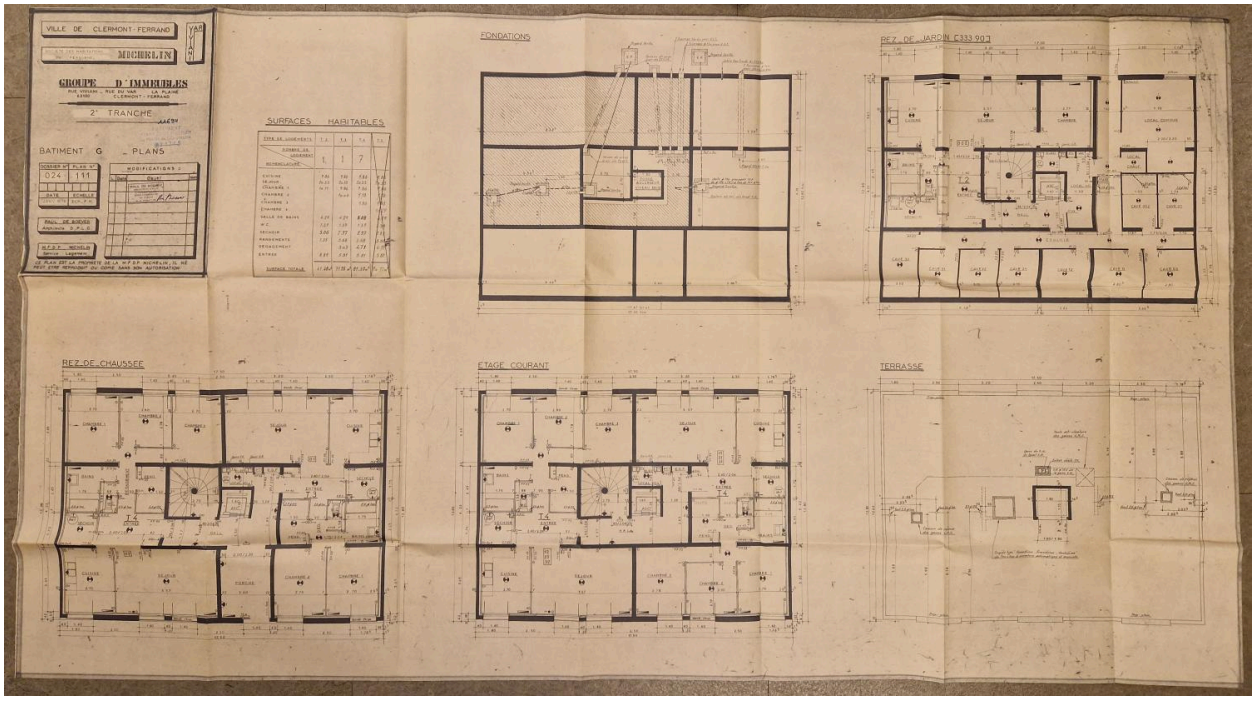

Projet d'un groupe d'immeubles, rues Viviani et du Var (2e tranche) : plan des différents étages du bâtiment G, 1978.

Référence du document reproduit :

- **Projet d'immeubles, rues du Var et Viviani (2e tranche), 1978**
  Projet d'un groupe d'immeubles, rues du Var et Viviani (2e tranche), dans la cité de la Plaine, ensemble des plans, coupes et élévations, tirages sur papier, par Paul de Boever, 1978. Archives communales de Clermont-Ferrand, cote 2008 W 215.
  AC Clermont-Ferrand : 2008 W 215

IVR84_20256301959NUCA
Auteur de l'illustration (reproduction) : Brigitte Ceroni
Auteur du document reproduit : Paul de Boever
© Archives communales de Clermont-Ferrand
reproduction soumise à autorisation du titulaire des droits d'exploitation