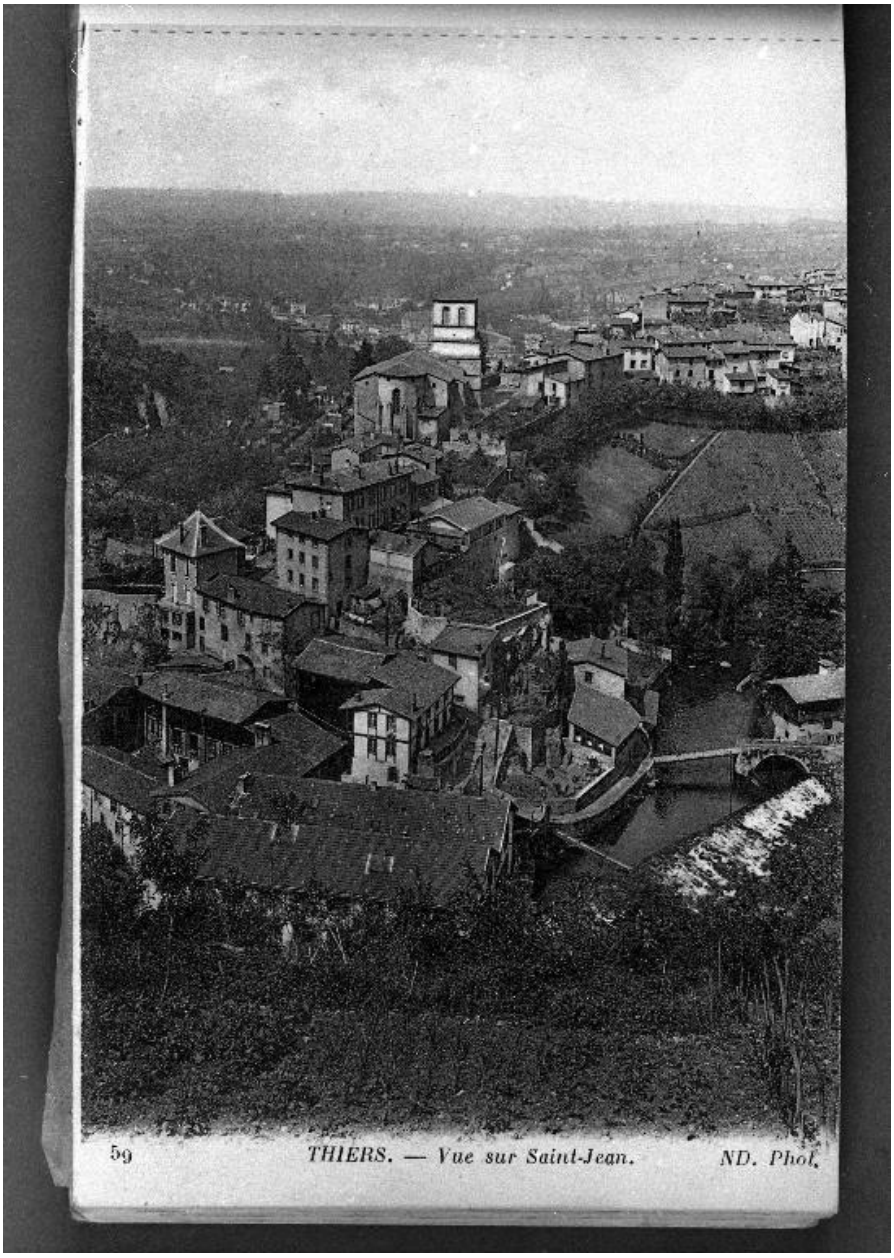

Vue ancienne du quartier Saint-Jean-du-Passet.

Référence du document reproduit :

- **"THIERS. - Vue sur Saint-Jean". Début du 20e siècle ?**
  THIERS. - Vue sur Saint-Jean, carte postale noir & blanc, n° catalogue 59, par ND photographe, s.d. [début du 20e siècle ?].
  Collection particulière

IVR83_20026300218X
Auteur de l'illustration : Roger Choplain, Auteur de l'illustration : Roland Maston

© Région Auvergne - Inventaire général du Patrimoine culturel, ADAGP
communication libre, reproduction soumise à autorisation