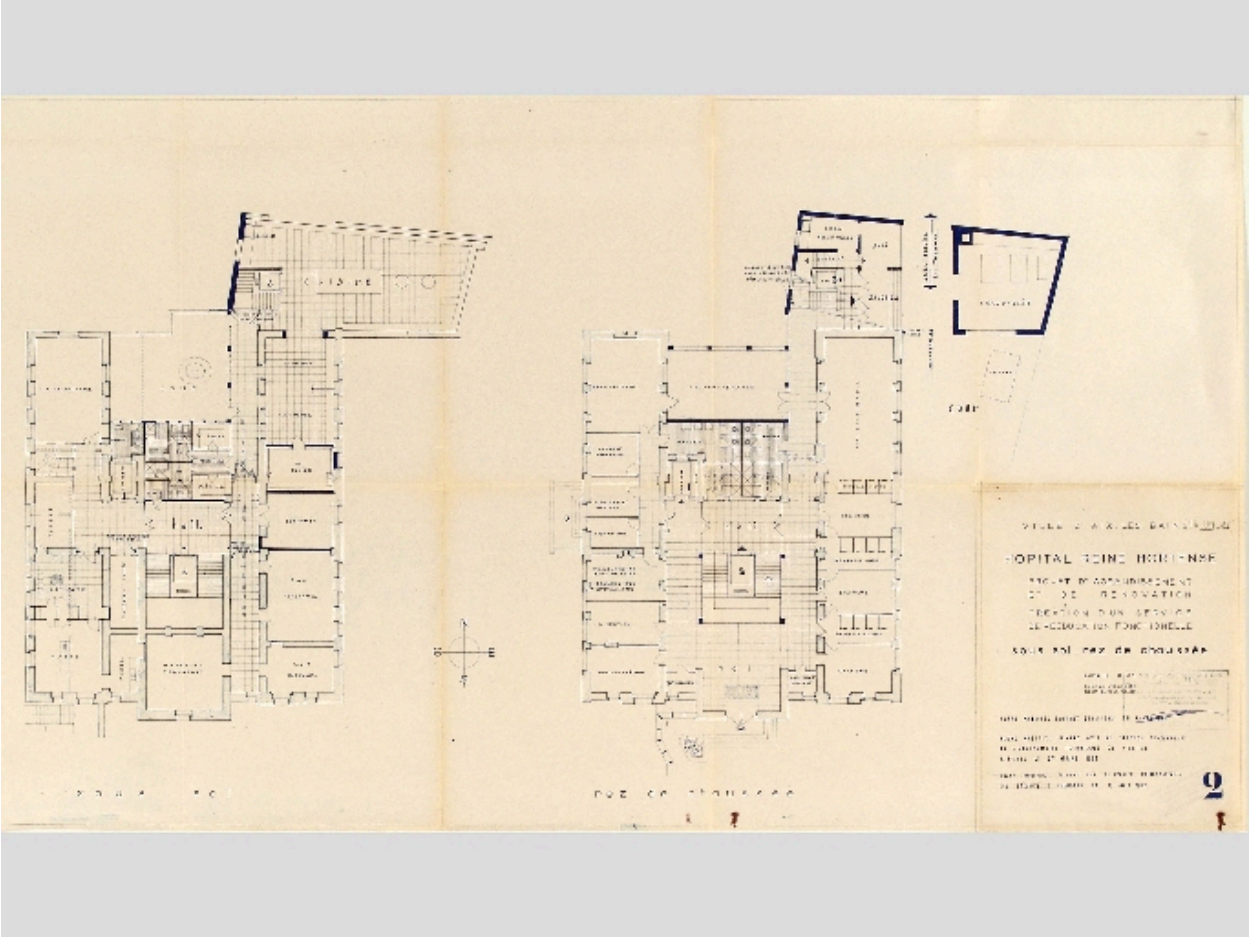

Nouvel hôpital : Plans des sous-sol et rez-de-chaussée

Référence du document reproduit :

- **Ville d´Aix-les-Bains. Hôpital Reine Hortense. Projet d´agrandissement et de rénovation. Sous-sol,**
  Ville d´Aix-les-Bains. Hôpital Reine Hortense. Projet d´agrandissement et de rénovation. Sous-sol, rez-de-chaussée / Georges Noiray (architecte). Aix-les-Bains, 4 mai 1960. Ech. 1 : 100. 1 tirage de plan ; 56 x 90 cm (AC Aix-les-Bains : 184 W 77, n° 2684)

IVR82_20067300067NUCB
Auteur de l'illustration (reproduction) : François Fouger
© Archives municipales d'Aix-les-Bains
reproduction soumise à autorisation du titulaire des droits d'exploitation