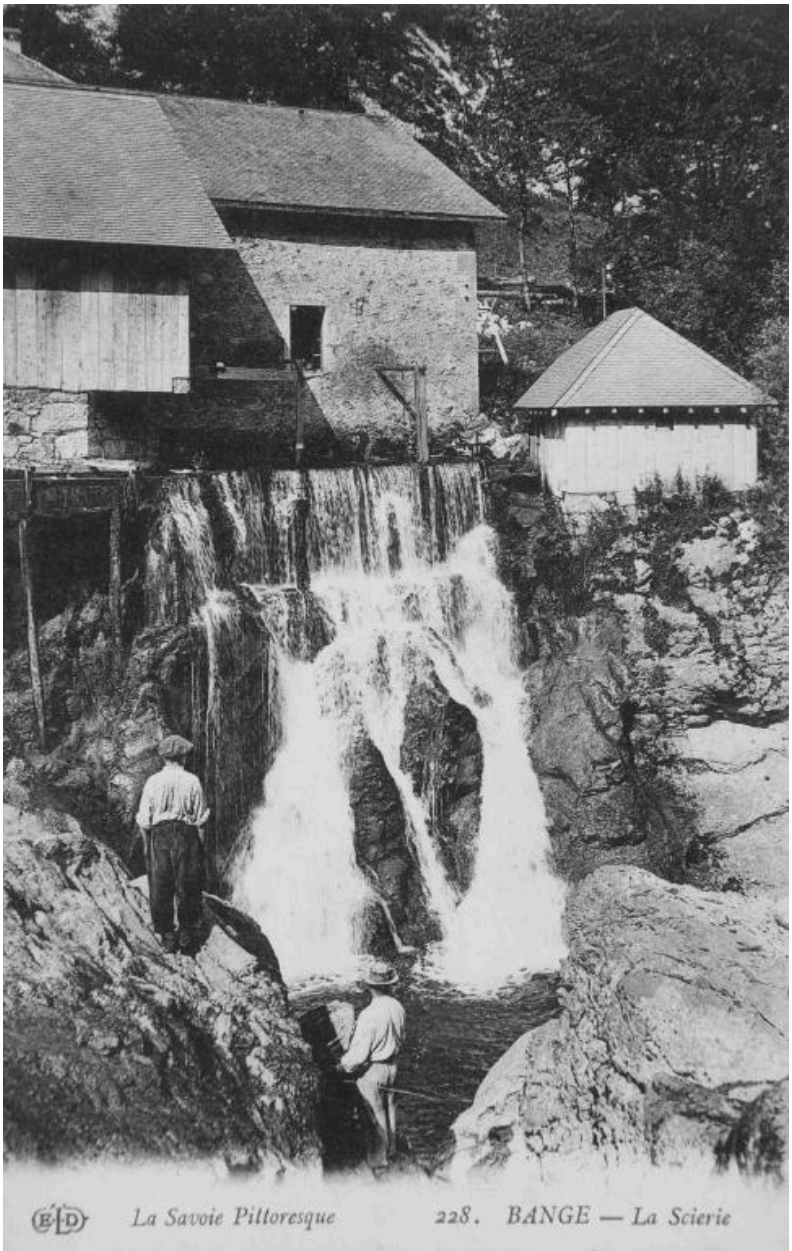

La Savoie Pittoresque 228. BANGE - La Scierie [oblitération 1914]

Référence du document reproduit :

- **La Savoie Pittoresque 228. BANGE - La Scierie [oblitération 1914]**
  La Savoie Pittoresque 228. BANGE - La Scierie. E.L.D / Eugène Le Deley (éditeur). 1 impr. photoméc. (carte postale) : 1er quart 20e siècle (tamponnée en 1914) (AP Podevin).
  AP Podevin

IVR84_20167400893NUCB

Auteur de l'illustration : Eric Dessert
Date de prise de vue : 2016
© Région Auvergne-Rhône-Alpes, Inventaire général du patrimoine culturel ; © Parc naturel régional du Massif des Bauges ; © Collection particulière M.-A. Podevin
reproduction soumise à autorisation du titulaire des droits d'exploitation