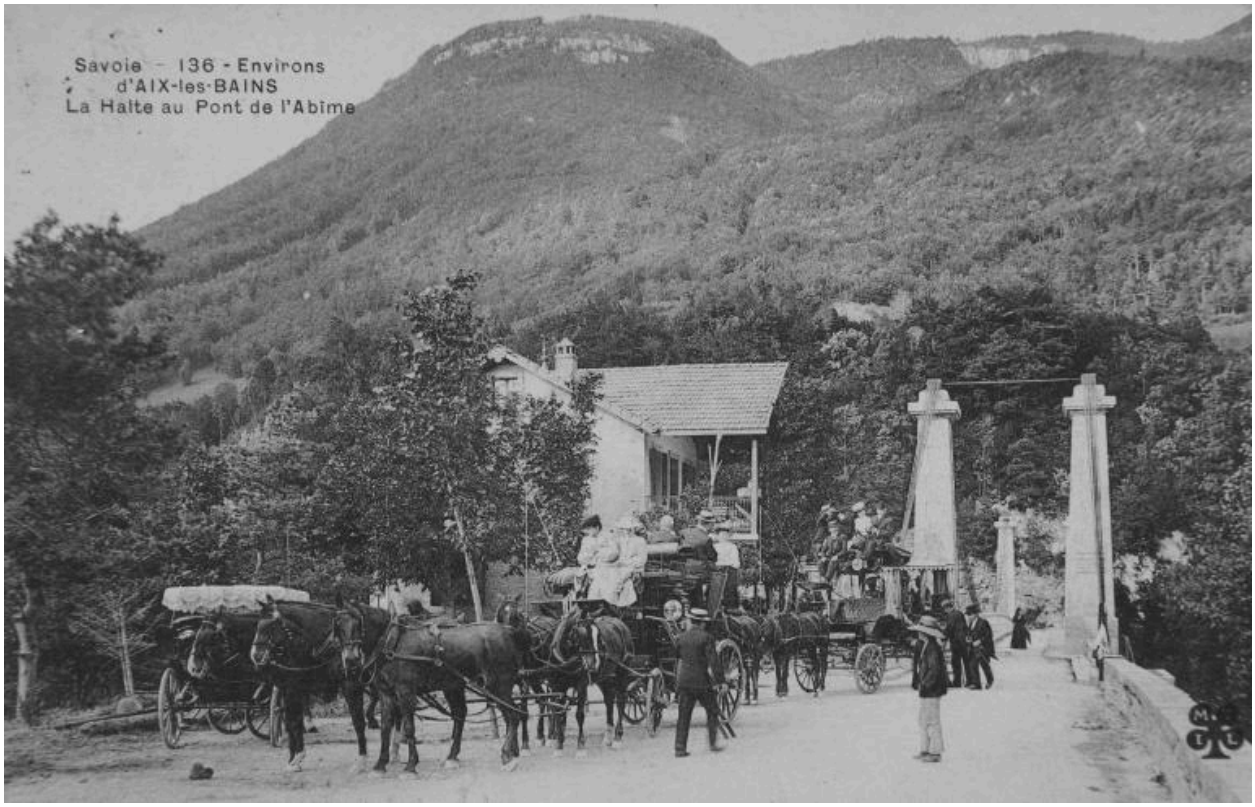

SAVOIE – 136 – Environs d’Aix-les-Bains. La halte au Pont de l’Abîme.[1ère moitié 20e siècle]

Référence du document reproduit :

- **AP Podevin. SAVOIE – 136 – Environs d’Aix-les-Bains. La halte au Pont de l’Abîme [1ère moitié 20e siècle]**
  SAVOIE – 136 – Environs d’Aix-les-Bains. La halte au Pont de l’Abîme. Initiales de Malroux Frères Imprimeur Limoges (Sigle : un trèfle avec les initiales M.F.I.L.) / Malroux Frères (éditeur). 1 impr. photoméc. (carte postale) : N&B. 1ère moitié 20e siècle (AP Podevin).
  AP Podevin

IVR84_20167400843NUCB
Auteur de l'illustration : Eric (reproduction) Dessert
Date de prise de vue : 2016
© Région Auvergne-Rhône-Alpes, Inventaire général du patrimoine culturel ; © Parc naturel régional du Massif des Bauges ; © Collection particulière M.-A. Podevin
reproduction soumise à autorisation du titulaire des droits d'exploitation